

JAPAN PAVILION

KOREA BUILD 2017

22 (Wed.) – 26 (Sun.) February 2017
JETRO Exhibition Hall, KINTEX, Korea



MAFF
Ministry of Agriculture, Forestry and Fisheries

JETRO
Japan External Trade Organization



Japan

JETRO
Japan External Trade Organization



JAPAN

CONTENTS



인사말	3
전시장 안내	4
R2-08 YASHIMA FLOORING CO.,LTD.	5
S1-09 NICE CORPORATION	6
Q2-15 GIFU PREFECTURAL GOVERNMENT	7
Q2-14 KASAHARA MOKUZAI CO.,LTD.	8
R1-14 GOTO LUMBER CO.,LTD.	9
R2-14 SHINWA MOKUZAI KYOGYO CO.,LTD.	10
Q2-12 YAMAGATAYA INDUSTRY CO.,LTD.	11
R2-12 KUWABARA LUMBER CO.,LTD.	12
Q2-07 CHUUOUMOKUZAI ICHIURI CO.,LTD.	13
R2-10 MARUBENI LUMBER CO.,LTD.	14
- OKAYAMA TIMBER SALE PROMOTION COUNCIL	15
Q2-10 IMAGAWA CO.,LTD.	16
R1-11 INNOSHO WOOD CO.,LTD.	17
Q2-11 EYOMI SEIZAI CO.,LTD.	18
Q2-09 SANMOKU INDUSTRY CO.,LTD.	19
R1-09 TSUYAMASOGO MOKUZAIICHIIBA CO.,LTD.	20
R1-10 MAKINO TIMBER INDUSTRY CO.,LTD.	21
S1-07 EHIME PREFECTURE THE WOOD PRODUCT OF EHIME MARKETING DEVELOPMENT COUNCIL	22
R2-07 AGAWASINRIN CO.,LTD.	23
S1-08 HANO SYOTEN CO.,LTD.	24

일본관을 방문해 주셔서 대단히 감사합니다.

일본은 국토의 약 3분의 2에 달하는 2,500만ha가 삼림입니다. 일본은 예로부터 풍부한 삼림자원 목재를 생활속에서 효과적으로 활용하는 지혜와 기술을 갖고 뒤었습니다. 또한 숲을 직접 관리하고 양질의 목재를 생산하는 데에도 최선을 다하고 있습니다. 일본은 현재 삼림의 40%(1,000만ha)가 인공림으로, 참나무와 편백나무의 등의 대부분은 성숙기에 돌입하여 해외 수요에도 충분히 맞출 수 있는 양을 보유하고 있습니다.

일본관은 일본의 대표적인 편백나무 및 참나무를 일상생활에 활용하는 훌륭한 기술, 제품을 소개합니다. 이번 기회를 통해 일본 목재 및 목재 관련 기술의 우수성을 직접 체험해 보십시오. 관심 상품이 있으시다면 출전기업과의 상담을 도와드리겠습니다. 언제든지 부담 없이 접수처에 문의해 주십시오. 일본관이 여러분의 성공적인 비즈니스를 도와드리겠습니다.

일본농림수산성 (MAFF)
일본무역진흥기구 (JETRO)

EXHIBITOR LIST

KOREA BUILD 2017



▶ Booth map

R2-14 SHINWA MOKUZAI KYOGYO CO.,LTD.		Q2-15 GIFU PREFECTURAL GOVERNMENT	
R2-12 KUWABARA LUMBER CO.,LTD.		R1-14 GOTO LUMBER CO.,LTD.	Q2-14 KASAHARA MOKUZAI CO.,LTD.
		Q2-12 YAMAGATAYA INDUSTRY CO.,LTD.	
S1-09 NICE CORPORATION	R2-10 MARUBENI LUMBER CO.,LTD.	R1-11 INNOSHO WOOD CO.,LTD.	Q2-11 EYOMI SEIZAI CO.,LTD.
	R2-08 YASHIMA FLOORING CO.,LTD.	R1-10 MAKINO TIMBER INDUSTRY CO.,LTD.	Q2-10 IMAGAWA CO.,LTD.
S1-08 HANO SYOTEN CO.,LTD.		R1-09 TSUYAMASOGO MOKUZAIICHIIBA CO.,LTD.	Q2-09 SANMOKU INDUSTRY CO.,LTD.
S1-07 EHIME PREFECTURE THE WOOD PRODUCT OF EHIME MARKETING DEVELOPMENT COUNCIL.	R2-07 AGAWASINRN CO.,LTD.	OFFICE/RECEPTION	Q2-07 CHUUUMOKUZAI ICHIURI CO.,LTD.

▶ KINTEX 전시장 안내

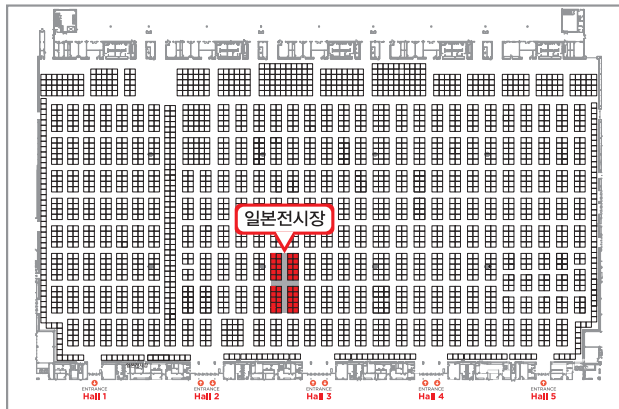

R2-08 YASHIMA FLOORING CO.,LTD. 矢島木材乾燥株式会社

70여년 실적을 가진 일본 굴지의 최고급 원목마루 제조 기업, JAS(일본 최고 품질 규격) 및 F☆☆☆☆(일본 최고 친환경 등급) 취득. 한국내 꾸준한 납품 실적(아파트, 전원주택, 한옥 등)

▶ Exhibits Item



Hinoki Well-being Flooring

편백나무(히노끼) 웰빙/힐링 원목마루

편백나무 원목마루의 천연 피톤치드로 실내 공간을 숲속처럼 쾌적하고 건강하게 만들어 줍니다. 검은색 옹이가 전혀 없는 최고급 무절 편백나무를 사용함으로써 외관은 깔끔하고 아름답습니다.

Address 42-2, SHIMOYAMADERA, NAKANOMACHI, YASHIMAMACHI, YURIHONJO-CITY, AKITA
URL www.yashima-f.co.jp
E-mail hyun@yashima-f.co.jp
Tel +81-80-5324-6950
Contact Jiyoung HYUN (Mr.)

S1-09 NICE CORPORATION
ナイス株式会社

나이스는 일본 최대 규모의 목재 판매 회사로 일본 전역에 16개의 목재시장과 14개의 물류센터가 있습니다. 다양한 거래처로부터 원목 및 제제품 등 각종 건축자재의 조달이 가능하며, 한국 부산신항에 위치한 자사물류센터에서 컨테이너 단위는 물론, 소량판매도 하고 있습니다. 또한 올해 4월부터 부산신항에 프리컷공장을 가동하여 내진성능과 시공의 합리성을 추구한 목조주택을 공급합니다.

▶ Exhibits Item

 <p>OBI-SUGI WOOD DECK 오비스기 테크재</p> <p>일본 미야자키현의 오비스기는 정유성분이 많아 내구성이 뛰어나며, 수분에 강하여 예로부터 배의 재료로 사용되어 왔습니다. 테크재는 수령50년 이상의 심재만을 엄선하여 항해 표면에 산송이가 나오도록 가공했습니다. 엄선된 소재와 철저한 가공기술에 의해 높은 내구성과 부드러운 촉감을 실현한 자연 친화적인 우드테크재입니다. 사이즈는 길이4M 두께20mm×폭90mm, 20mm×140mm, 40mm×90mm, 40mm×140mm 기준비되어 있습니다.</p>	 <p>ANTIQUÉ MULTI BOARD 친환경 앤틱 멀티보드</p> <p>일본 홋카이도산 낙엽송의 천연의 나무결과 독자적인 인쇄기술을 융합시켜 독특한 멋을 실린 상품입니다. 벽지나 루버대용으로 벽면 인테리어에 다양하게 활용 가능합니다. 사이즈 두께5.5mm 폭910mm×길이2,440mm</p>
--	--



Address	33-1, TSURUMI-CHUO, 4-CHOME TSURUMI-KU, YOKOHAMA 230-8571 JAPAN	URL	www.nice.co.jp
Tel	+81-45-505-2225	Contact	Chulho CHOI (Mr.)
Agent name	더 나이스 코리아(주)	E-mail	chulho.choi@nice.co.jp
Address of agency	경남 창원시 진해구 신항8로 165	URL	http://www.the-nicecorp.com
Tel	055-548-8811	Contact	신현이
		E-mail	hy.shin@thenice.co.kr

Q2-15 GIFU PREFECTURAL GOVERNMENT
岐阜県産材流通課

기후현은 일본의 거의 중앙에 위치하며, 기후현 면적의 80%를 차지하는 산림에서는 예로부터 히노끼 및 삼나무를 정성 들여 키워왔습니다. 기후현 내에서 제재, 건조, 가공되어 합수율, 강도 등의 기준을 통과한 제제품은 [기후성능표시제]로서 안정적으로 공급되고 있습니다.

▶ Exhibits Item



Wooden Framed House
중목구조 목조주택

예로부터 나무의 문화가 발달한 기후현에서는, 중목구조 공법의 목조주택 건설이 번성했습니다. 복잡한 수작업을 기계화한 프리컷기술로 비용의 절감, 공기의단축, 정밀한 건축을 실현했습니다.



The Japanese Cypress of Gifu
기후의 히노끼

기후현은 히노끼의 자원량 전국 2위, 생산량 전국 7위 입니다. 기후현의 브랜드재 [토노히노끼]는 나이테의 폭이 좁고 균일하며 강도가 뛰어나 주택의 기둥 등으로 사용되고 있습니다. 광택이 있는 핑크색으로 향이 좋아 주택의 바닥재, 벽재 등 내장재로도 사용되고 있습니다.

Address	2-1-1, YABUTAMINAMI, GIFU CITY, 500-8570, JAPAN	URL	http://www.pref.gifu.lg.jp/ kensei/ken-gaiyo/soshiki-annai/ rinsei/kensanzai/
Tel	+81-58-272-8487	E-mail	c11545@pref.gifu.lg.jp
		Contact	Kenji KOGISO (Mr.)

Q2-14 KASAHARA MOKUZAI CO.,LTD.
笠原木材株式会社

1957년 창업 이래, 산림의 벌채, 유통, 가공의 업무를 중심으로 60년간 목재업을 영위해 왔습니다. 1988년에 지역재를 사용한 주문 목조 주택 건설사업을 시작으로 현재까지 일본 국내에 300채 이상의 준공실적을 가지고 있습니다. 2016년에는 한국 경기도 화성시 송산지구에 모델하우스로 목조 주택 1채를 준공하였으며 견학 또한 가능합니다.

▶ Exhibits Item



Order Made Wooden House

주문생산 목조주택

일본내에서도 손꼽히는 임산면적을 자랑하는 기후현의 히다지역에서 자란 나무를 사용하고 있습니다. 주문생산을 통해 여러분들의 주거 생활에 꼭 맞는 목조주택을 지어 드리겠습니다.



Wooden Structure & Interior

목 구조 & 인테리어

구조용 목재를 노출시킴으로써, 목재의 강도를 강조한 실내 인테리어를 연출했습니다. 목재의 따뜻한 이미지는 물론 한랭지역에서의 단열성능 또한 우수합니다. 내진성능에 있어서도 일본의 성능 기준에 적합한 성능을 갖추고 있습니다.

Address	69-1YAMANASHI,KUGUNO-CHO, TAKAYAMA-CITY,GIFU-KEN,JAPAN	URL	http://www.kasahara-net.jp
Tel	+81-57-752-2525	Contact	Hiroshi YANAO (Mr.)
Agent name	빛나메크로(주)	E-mail	yanao@kasahara-net.jp
Address of agency	경기도 화성시 장덕북길 146번길78	URL	www.lalahome.net
Tel	031-355-0233	Contact	이강욱
		E-mail	vinna80@naver.com

R1-14 GOTO LUMBER CO.,LTD.
後藤木材株式会社

당사는, 목재의 압밀기술을 보유하고 있습니다. 압밀기술이란, 딱딱하지 않은 목재를 고경도의 목재로 개질하는 기술입니다. 기후현에서 풍부하게 생산되는 삼나무와 히노끼 등 침엽수를 압밀하여 목재 용도의 개척을 실현했습니다. 이번 전시회에서는 압밀목재와 기후현의 나무 기둥 등을 전시할 예정입니다.

▶ Exhibits Item



Compressed flooring material

압밀 플로링

기후의 삼나무 · 히노끼를 압밀한 플로링(내장재)입니다. 아름다운 나뭇결이 돋보이는 플로링입니다.



Post And Timber

기둥재

기후의 나무를 사용한 기둥재 입니다.

Address	12, OOKURA-CHO, GIFU-CITY, GIFU	URL	http://www.houscrum.co.jp
Tel	+81-58-271-3000	E-mail	suetake-wataru@houscrum.co.jp
		Contact	Wataru SUETAKE (Mr.)

R2-14 SHINWA MOKUZAI KYOGYO CO.,LTD.
親和木材工業株式会社

벽 등은 인공건조가 끝난 상태이므로 프리컷(Precut) 후의 결함과 균열이 매우 적어, 누구라도 간단히 조립 가능한 통나무집입니다. 토대(삼나무)는 방부, 방의, 방충 대응이 가능토록 가압주입이 끝난 상태입니다. 골조류는 105mm 각의 삼나무재, 벽은 두께97mm X 높이105mm의 히노끼재 입니다.

▶ Exhibits Item



HINOKI LOG HOUSE
 히노끼 로그하우스

벽 등은 인공건조가 끝난 상태이므로 프리컷(Precut) 후의 결함과 균열이 매우 적어, 누구라도 간단히 조립 가능한 통나무집입니다. 토대(삼나무)는 방부, 방의, 방충 대응이 가능한 상태입니다. 골조류는 105mm 각의 삼나무재, 벽은 두께100mm X 높이105mm의 히노끼재 입니다.

Address	178-1, SUECHO 7-CHOME, KAKAMIGAHARA-CITY, GIFU	URL	http://www.shinwa-m.com
Tel	+81-58-384-8784	Contact	Mikihisa IMAI (Mr.)
Agent name	(주)지이그룹	E-mail	info@shinwa-m.com
Address of agency	경기도 성남시 분당구 운정동970	URL	www.ge-material.co.kr
Tel	031-8016-2348	Contact	김병훈
		E-mail	coreejin38@naver.com

Q2-12 YAMAGATAYA INDUSTRY CO.,LTD.
ヤマガタヤ産業株式会社

창업 98년의 역사를 가진 주택자재 전반을 다루는 종합상사입니다. 약 3년 전부터 한국 수출을 시작하여 조금씩 규모를 확대해 나가고 있습니다. 주된 수출품은 무구재(無垢材)로 100종류의 나무 6,000종의 재고를 보유하고 있으며, 자사 검색시스템으로 필요한 자재를 자유롭게 검색할 수 있습니다

▶ Exhibits Item



Pure solid wood board
 우드슬랩

원목그대로 절삭한 우드슬랩(떡판)을 일본의 장인이 장인정신을 가지고 가공했습니다. 베이직한 오일도장부터 색이 선명한 착색도장 까지 다양하게 취급하고있습니다.

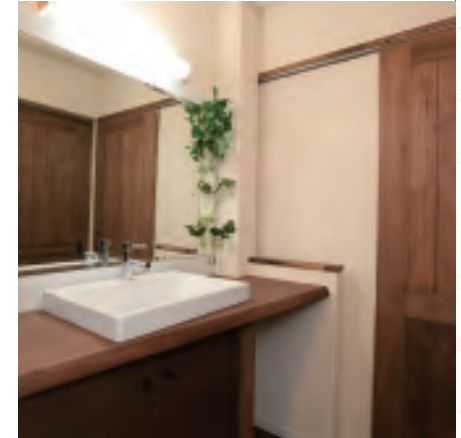

Natural wood plaster wall "Mokkun"
 나무도벽

히노끼 분말을 50%이상 배합한 자연소재 100%로 인체에 무해한 도벽입니다. 분쇄가공된 분말을 사용함으로써, 불연 · 조습 · 소취 · 축열성능에 뛰어납니다. 또한, 은은한 히노끼향으로 릴렉스 효과도 얻을 수 있습니다.

Address	1-3, MIYAMACHI GINAN-CHO, HASHIMA -GUN, GIFU-PREF. JAPAN 501-6019	URL	http://www.ymg-s.co.jp
Tel	+81-58-271-3111	E-mail	akiko_sumi@ymg-s.co.jp
		Contact	Akiko SUMI (Ms.)

R2-12 KUWABARA LUMBER CO.,LTD.
桑原木材株式会社

창업 129년, 목재의 지식과 경험이 당사의 특기입니다. 자사 제재 공장에서는 수출용의 주문품을 손님들과 미리 협의하여 제재함으로써 제품 수율에 따른 가격과, 편의성에 있어 메리트를 가지고 있습니다. 또한, 컨테이너 단위의 규모임에도 안정적으로 공급이 가능한 생산설비를 갖추고 있어 안심하고 주문하실 수 있습니다.

▶ Exhibits Item



Japanese HINOKI LOUVER SHUTTER

히노끼 루버셔터

주거공간의 창에 붙이는 새로운 감각의 히노끼 블라인드입니다. 히노끼 향으로 방전체에 고급감을 연출합니다.



Natural Wood Top Board

톱보드

무구재를 사용한 집성 테이블 입니다. 우레탄 클리어 도장으로 마감하여 그대로 사용하실 수 있습니다.

Q2-07 CHUUOUMOKUZAI ICHIURI CO.,LTD.
中央木材市売株式会社

회사 설립 63년간에 걸쳐서 일본 국내 100개사 이상의 제재소와 거래실적이 있습니다. 창원에 루바 대리점이 있으며, 서울사무소에 영업부를 설치해 2016년부터 한국 시장에 판매를 시작했습니다.

▶ Exhibits Item



Japanese zelkova

느티나무

유니타입, OPC타입, 온돌대응 가능한 플로링 적과 적백 타입 1820×90×15, 1820×120×15, FJL타입 1820×150×15 적과 적백 UV도장 타입 ※온돌실험은 한국 창원대학에서 수축, 팽창의 변화 테스트를 실시해 '수축없음' 이라는 결과를 얻었습니다.



kiso hinoki

기소 히노끼

250년 이상의 천연 기소히노끼의 판매, 가까운 미래에 벌목금지가 될 수 있는 히노끼로 재산가치와 투자재가 될 수 있는 가능성이 높은 히노끼입니다. 히노끼 중에서도 최고급 소재로 '히노끼 치울' 이라는 성분이 함유되어 풍부한 히노끼의 향과 피톤치드를 느끼실 수 있습니다.

Address 38 SHIMOSEMIYA, HAGUROSHINDEN, INUYAMA CITY, AICHI, JAPAN

URL <http://www.kuwabara.co.jp>

E-mail amano@kuwabara.co.jp

Tel +81-56-867-4111

Contact Koji AMANO (Mr.)

Address 1-17, KIBA, TOBISIMA-MURA, AMA-GUN, AICHI-PREF, 490-1444 JAPAN

URL <http://www.chuou-mokuzai.com>

E-mail iedayosiaki@gmail.com

Tel +81-56-755-3363

Contact Yoshiaki IEDA (Mr.)

R2-10

MARUBENI LUMBER CO.,LTD.

丸紅木材株式会社

1954년 창업한 이래 60년 이상 목재전문 상사로서 다수종의 다양한 목재를 일본국내에 공급하고 있습니다. 또한, 히노끼 수출사업을 시작으로 원목, 제재품, 벽패널, 집성재를 컨테이너 단위로 판매하고 있습니다. 또한, 베트남에서 어린이용 히노끼 가구·잡화의 생산을 시작했으며, 한국시장에 고품질의 디자인성이 돋보이는 히노끼 가구를 공급해 나가겠습니다.

▶ Exhibits Item



Japanese cypress Furniture (Brand name : IKONIH)

히노끼 가구(아이코니)

아이코니는 100% 일본산 히노끼를 사용한 히노끼 가구로서 가구의 원료부터 생산까지 철저하게 관리하고 있습니다. 히노끼에 함유된 피톤치드는 살균효과가 있으며, 스트레스 완화, 면역성 향상 등 알레르기 체질과 피부가 약한 영·유아에게 쾌적한 환경을 제공합니다.



Japanese cypress building materials

히노끼 건축자재(루버·집성재)

일본의 품질기준에 의거, 100% 일본산 히노끼를 사용하여 일본, 베트남, 중국에서 루버재·히노끼 집성재를 생산하고 있습니다. 용이보수가 되어 있으며, 쿠션재와 종이상자로 포장해 컨테이너를 이용해 한국으로 운송합니다.

Address 13F, SHOKO-CHUKIN BLDG, 18-17, 1-CHOME, MINAMI-SEMBA, CHUO-KU, OSAKA 542-0081

URL www.marubenilumber.co.jp

E-mail kim@marubenilumber.co.jp

Tel +81-66-260-0081

Contact Taeyul KIM (Mr.)

OKAYAMA TIMBER SALE PROMOTION COUNCIL

岡山県産材販路推進協議会

본협의회는 오카야마산 목재(히노끼, 삼나무)의 판로 확대를 도모하기 위해 취지에 찬성하는 18개 기업으로 조직된 단체입니다. 이번 전시회에는 18개 기업 중, 특히 수출을 위한 대응에 적극적인 6개 기업이 참가하기로 했으며, 본협의회는 원활한 상담이 가능하도록 도울 예정입니다.

▶ Okayama Timber

1. 목재 벌채



2. 목재 반출



3. 원목 시장



4. 제재 공장



5. 제재품



6. 주택건축



Address 1-8 NISHIKI-CHO, KITAKU, OKAYAMA-CITY, OKAYAMA-PREF

URL <http://www.kaiteki-kinoie.or.jp>

E-mail oka_mokuren@kaiteki-kinoie.or.jp

Tel +81-86-231-6677

Contact Kiyoto KATAOKA (Mr.)

Q2-10

IMAGAWA CO.,LTD.

株式会社イマガワ

당사에서는, 오카야마산 삼나무·히노끼를 사용해 원목창호와 창호틀을 오카야마 공장에서 제작합니다. 절단·가공·조립·도장에 이르는 전 공정에 통달한 장인의 기술과 정밀한 기계가공을 융합해 자연소재의 특징을 살린 창호를 만들고 있습니다. 또한, [조형미], [고품질], [내구성], [안심]에 초점을 둔 상품 만들기에 몰두하고 있습니다.

▶ Exhibits Item



REN

일본삼나무 격자 「렌」

색과 나뭇결이 아름답게 곱게 뽀은 삼나무를 선별하여, 오카야마의 자사공장에서 창호장인이 한줄 한줄 정성들여 만들고 있습니다. 섬세한 나무격자 디자인과 뛰어난 가공기술로 완성된 문은 채광과 통풍이 뛰어나며, 방을 자연스럽게 구분지어 품격있는 공간을 연출합니다.



KANON SERIES

일본히노끼 화음 시리즈

색의 조합과 나뭇결을 선별한 히노끼를 오카야마 자사공장에서 제조합니다. 중후감을 주기 위해 테두리쪽을 넓게 접합했으며, 한번 조립하면 다시 뺄 수 없는 토매조립 공법을 이용해 내구성이 뛰어납니다. 창호 고정재가 보이지 않게하는 노력과 직각의 문살이 품격있는 공간을 연출합니다.

Address 895 OSHIIRE, TSUYAMA CITY,
OKAYAMA, 708-1126, JAPAN

Tel +81-86-826-5666

URL <http://www.k-imagawa.co.jp>

E-mail info@k-imagawa.co.jp

Contact Hiroki AKAMATSU (Mr.)

R1-11

INNOSHO WOOD CO.,LTD.

院庄林業株式会社

오카야마현은 히노끼 벌채량으로 일본 최대를 자랑하는 현으로서, 히노끼 산지인 미마사카 지역에 위치한 기업입니다. 제재부터 집성재, 프리컷, 주택건설까지 통괄하며, 히노끼를 중심으로 유럽산 목재까지 취급하고 있습니다. 또한, 일본 내에서 손꼽히는 히노끼 제재량을 자랑하며 독자적인 건조기술로 확실한 품질의 상품을 제공하고 있습니다.

▶ Exhibits Item



hinoki furniture

히노끼 가구

당사의 공장에서 제재한 히노끼를 사용하여, 협력 업체를 통해 가구를 제작하고 있습니다. 원료인 히노끼는 미마사카 히노끼로 히노끼만의 특징을 살려 가구를 제작하고 있습니다.

Address 22 NINOMIYA, TSUYAMA CITY

Tel +81-86-828-2114

URL innosho.co.jp

E-mail n_matsunaga@innosho.co.jp

Contact Noriaki MATSUNAGA (Mr.)

Q2-11

EYOMI SEIZAI CO.,LTD. 江与味製材株式会社

오카야마현의 중앙, 미사키초에 위치한 당사는 이 지역의 미마사카 히노끼 및 오카야마산 삼나무를 이용하여 다양한 제품을 제작하고 있습니다. 집성재용 자재(Laminar) 및 토대, 기둥, 사잇기둥, 팻릿재 등 각종 다양한 제품을 제재하여 국산재의 가능성을 낱알이 연구하고 있습니다.

▶ Exhibits Item



[MIMASAKA HINOKI] wood for furniture

미마사카히노끼 가구재

미마사카히노끼 소재의 뛰어난 품질을 활용한 무구재(無垢材)입니다.

Address 1133, EYOMI, MISAKI-CHO, KUME-GUN, OKAYAMA, JAPAN

Tel +81-86-727-2014

URL <http://eyomiseizai.com/>

E-mail eyomiseizai2014@cyerry.net

Contact Mayumi OSAWA (Ms.)

Q2-09

SANMOKU INDUSTRY CO.,LTD. さんもく工業株式会社

80년에 달하는 목재보존기술에 의해 방부·방익에 뛰어나며, 내구성이 높은 우드데크재, 외벽 판재를 제공합니다.

▶ Exhibits Item



preservative wood deck dh-1

목재 데크재 DH-1

80년에 달하는 목재보존기술에 의해 방부, 방의 성능이 뛰어나고 내구성이 높은 구조용 데크재입니다.

Address 2-6-3 KAIGANTORI, MINAMI-KU, OKAYAMA-SI, OKAYAMA

Tel +81-86-262-0137



preservative wall panel ws-1

목재 외벽재 WS-1

80년에 달하는 목재보존기술에 의해 방부, 방의 성능이 뛰어나고 내구성이 높은 구조용 외벽재입니다.

URL <http://sanmoku.co.jp>

E-mail yokoyama@sanmoku.co.jp

Contact Shinichi YOKOYAMA (Mr.)

R1-09 TSUYAMASOGO MOKUZAIICHIHABA CO.,LTD.

（株）津山総合木材市場

국산목재 전문의 원목 제품 일관유통 서비스 기업으로서, 공정한 가격 형성과 원활한 목재유통, 정보제공을 통해서 목재업계는 물론 지역사회의 발전에 힘쓰고 있는 지역 목재산업의 핵심적인 기업입니다.

▶ Exhibits Item



hinoki lumber

히노끼 판

다양한 종류의 용도로 가공할 수 있도록 일부러 쪽을 완성하지 않고 가공하지 않은채, 상품화 했습니다.



hinoki wall panel

히노끼 벽판

3,000×30×105 마디 있음, 작은 마디, 마디 없는 것 등 틀재,플로링 등으로 사용.

R1-10 MAKINO TIMBER INDUSTRY CO.,LTD.

牧野木材工業株式会社

1863년 창업, 국산재 제재 가공기술을 축적하여 다양한 실적을 올리고 있습니다. 2009년 6월 일본 국내 제재소 중 4번째로 신JAS 기계등급 구분공장으로 인증, 합법 목재 등록, 2014년 내각 총리대신상을 수상, 목재업계 최초로 CO2 배출 감축 사업이 국내 크레딧위원회로부터 승인, 지구 온난화 방지에 앞장서는 미래를 창조하는 기업입니다.

▶ Exhibits Item



Happy board

해피 보드

히노끼 가구재, 아름다운 무늬를 이용한 히노끼 무구재(無垢材) 입니다.

Address 2880KAMITANOMURA, TSUYAMA-SHI, OKAYAMA, 708-0011, JAPAN
URL sv.hal.ne.jp
E-mail tsuyamasougou@gmail.com
Tel +81-86-828-7777
Contact Tsunehisa KINOSHITA (Mr.)

Address 288-8, KUSAKEBE, MANIWA-SHI, OKAYAMA
URL http://makino-dry-timber.jp
E-mail makino.dry-timber@sand.ocn.ne.jp
Tel +81-86-742-4321
Contact Junichirou MAKINO (Mr.)

S1-07

EHIME PREFECTURE / THE WOOD PRODUCT OF EHIME MARKETING DEVELOPMENT COUNCIL

愛媛県／愛媛県産材製品市場開拓協議会

에히메현 제품 시장개척 협의회는 에히메산 목재의 브랜드화와 타지역 및 해외시장 개척을 목적으로 에히메현의 제재공장과 목재 관련 단체에 의해 설립되었습니다. 에히메현은 일본에서 히노끼 생산량 2위, 삼나무 생산량 11위로 일본에서도 손꼽히는 임산현입니다. 본협의회는 풍부한 자원을 활용하여 에히메현에서 생산된 제품의 안정적인 공급과 제품 생산에 노력하고 있습니다.

▶ Exhibits Item



Hinoki Lumber

히노끼 제재품

에히메현은 일본에서 손꼽히는 히노끼 생산지(2015년기준 생산량 2위)입니다. 고객의 요구에 맞춰 양질의 히노끼 제재품을 제공하고 있습니다. 또한, 구조재를 프리컷가공해 주택1채분의 목재를 공급할 수 있습니다.

Address 4-4-2, ICHIBANCHO, MATSUYAMA,
EHIME, JAPAN

Tel +81-89-912-2589

URL <http://www.pref.ehime.jp/>

E-mail manabe-fumiya@pref.ehime.jp

Contact Fumiya MANABE (Mr.)

R2-07

AGAWASINRIN CO.,LTD.

株式会社吾川森林

에코하우스 [현대한옥] 추천, 일본의 목조주택은 공업화에 따른 프리컷(Precut)공장에 의해 나날이 진화하고 있습니다. 당 지역은 일본 최대의 산림율을 자랑하며, 특히 한국에서도 친숙한 히노끼를 구조재로 사용하여 안심·안전·건강한 주거생활을 일본 아이치현이 제공하겠습니다.

▶ Exhibits Item



현대한옥

역사깊은 건축물을 현대의 라이프스타일에 맞춰 진화시킨 히노끼집입니다.



상업건축

중규모 목조건축, 멋스러우면서도 마음이 평온해지는 공간을 목재를 사용해 연출합니다.

Address 5524, HEISAKAWA-CHO, TAKAOKA-GUN,
KOCHI-KEN, JAPAN, 789-1203

Tel +81-88-920-0280

URL <http://ask21.jp>

E-mail sakawa-pc@ask21.jp

Contact Tomiko FUJIHARA (Ms.)

S1-08

HANO SYOTEN CO.,LTD.

(株) ハノ商店

(주)하노쇼텐은 2대에 걸쳐서, 일본 규슈에서 목재 사업을 전개하고 있습니다. 일본 국내뿐 아니라 한국을 비롯한 아시아에 200개사의 거래처가 있습니다. 규슈 최대 유통망을 통해 고품질의 히노끼와 삼나무를 합리적인 가격으로 제공할 수 있도록 최선을 다하겠습니다.

▶ Exhibits Item



JAPANESE CYPRESS(HINOKI)

히노끼 원목

한국에서 가장 가까운 일본의 목재산지인 규슈에서, 철저한 품질관리를 통해 양질의 히노끼 원목을 제공하고 있습니다.
(길이4m, 말구 지름 30cm이상을 추천합니다.)



JAPANESE CEDAR(SUGI)

삼나무 원목

한국에서 가장 가까운 일본의 목재산지인 규슈에서, 철저한 품질관리를 통해 양질의 삼나무 원목을 제공하고 있습니다.
(길이4m, 말구 지름 40cm이상을 추천합니다.)

Address 759-1 ETSUJI, KASUYA, KASUYAGUN, FUKUOKA, JAPAN **URL** <http://www.hanosyoten.com/>
E-mail hanobou@eco.con.ne.jp
Tel +81-92-938-6226 **Contact** Youngkook PARK (Mr.)

MEMO

MEMO

JAPAN EXTERNAL TRADE ORGANIZATION

일본 무역 진흥에 관련된 사업을 종합적, 효율적으로 실시, 아시아 지역 등의 경제 및 그와 관련된 모든 사정에 대해 기초적으로 종합적인 조사연구와 성과를 보급하고, 무역확대 및 경제협력 촉진에 기여하는 것을 목적으로 한다.

국내(일본) 및 해외 사무소 :
본부(도쿄), 오사카 본부, 아시아경제연구소, 무역정보 센터 43개 사무소 55개국 74개 사무소
(2016년 4월 1일 현재)



일본과의 비즈니스, 제트로 서울사무소를 활용하세요!

한국에는 1967년에 서울 사무소가 개설되어 한일간의 균형있는 경제 교류(무역/투자/기술)확대를 위해서 일하고 있습니다

- ▶ 한일간의 투자교류를 증진하기 위한 “투자상담서비스” 제공
- ▶ 일본과의 비즈니스에 도움 되는 “무역상담회” 등의 개최
- ▶ 한국경제에 관한 이해증진을 위한 경제동향 조사 및 수탁조사
- ▶ 일본관련 비즈니스 정보를 제공(무료, 간이정보조회)
- ▶ “지적재산권 팀” 이 설치 운영되고 있음

Address: 3RD FLOOR, YOUNG POONG BLDG., 41, CHEONGGYECHON-RO, JONGNO-GU, SEOUL, 03188, KOREA
TEL: 02-739-8657 FAX: 02-739-4658
URL: www.jetro.go.jp/korea

JETRO SEOUL
오시는 길

광화문 종로2가
JETRO 보신각
영풍빌딩 6번출구(영풍문구)

한국관광공사