

糕点/调味料等

- P67 株式会社果子之MIYAKIN
驹馒头6个装
青之森 (苹果派)
- P70 KANESYOU株式会社
蜂蜜苹果醋
- P72 上北农产加工株式会社
STAMINA源酱 (不使用调味料/甜味剂等食品添加剂)
STAMINA源酱
STAMINA源盐烧酱
- P76 有限会社乡ARPAJON
朝之八甲田
朝之八甲田 万绿
朝之八甲田 津轻苹果
- P80 SHIMIZU食品株式会社
松松软软小仓铜锣烧
栗子馅铜锣烧
小仓铜锣烧
- P84 株式会社HATOYA制果
红玉果实奶酪蛋糕
青森先生的温和清汤 西式风味
Lovely Pie
- P88 株式会社富士清HORIUCHI
青森苹果泥年轮蛋糕
青森窑烤苹果派
- P91 株式会社RAGUENEAU SASAKI
糕点师的苹果蛋糕条
PPOROCHOCOLAT
森CHOCOLAT
- P95 WADAKAN株式会社
特级纯酿酱油
鲣鱼厚削酱料
生姜烧酱汁



■ 出展企业介绍

出 展 企 业 名	株式会社果子之MIYAKIN		
年 销 售 额	302万8000日元	从 业 人 员 数	53
代 表 姓 名	Itsushi MIYAZAWA(宫沢一史)		 5代目 宮沢一史 <small>みやざわ いっし</small>
留 言	我们的工作是用糕点架起人与人之间沟通的桥梁。我们拥有159年的历史，在坚守传统的同时，始终致力于以青森特产薯蕷、黑加仑、苹果为原料进行新商品开发。我们会秉承“欢喜与共”的理念，继续做受本地人喜爱的糕点商，并且通过糕点，让日本全国乃至海外的顾客也能感受到青森的魅力。		
主 页	http://www.okashinomiyakin.com		
公 司 地 址	〒 039-2512	青森県上北郡七戸町字笹田76-1	
工 厂 地 址	〒 039-2512	青森県上北郡七戸町字笹田76-1	
负 责 人	Itsushi MIYAZAWA(宫沢一史)	E - m a i l	miyakin@hi-net.ne.jp
T E L	+81-176-62-5100	F A X	+81-176-62-6880

■ 制造工艺 [如是农林水产品填写生产工艺等] 卖点

照 片		
		

■ 品质管理信息

有 无 产 品 检 验	<input checked="" type="checkbox"/> 有 <input type="checkbox"/> 無					
卫 生 管 理 要 求	制 造 工 艺 管 理	在预防管理合格人士的监督下，正在进行HACCP引进前的准备工作。通过对加热工序实施温度与时间管理，达到杀灭一般活菌/大肠菌群的目的。				
	从 业 员 管 理	每天早上进行健康检查，要求员工按规定步骤穿着制服，防止异物混入。万一遭到投诉时，使用投诉报告书努力查明原因，制定对策并进行效果评定。				
	施 舍 设 备 和 管 理	将下料室、焙烧室、蒸煮室、包装室、加工室分别设置在单独房间。定期检查机器零部件，对发生磨损的部分进行处理、更换。				
微 机 管 理 体 制	负 责 人 联 系 方 式	<table border="1" style="width: 100%;"> <tr> <td>负 责 人</td> <td>Itsushi MIYAZAWA (宫沢一史)</td> <td>联 系 方 式</td> <td>+81-176-62-5100</td> </tr> </table>	负 责 人	Itsushi MIYAZAWA (宫沢一史)	联 系 方 式	+81-176-62-5100
	负 责 人	Itsushi MIYAZAWA (宫沢一史)	联 系 方 式	+81-176-62-5100		
记 录	参保PL保险					

展览会·商谈会票



■产品特性和交易条件

产 品 名	驹馒头6个装							
JAN 条 码	4560242092844		包装	材 质				
保 存 期 限	从生产之日起30天			大小/内容量	长(厘米)	宽(厘米)	高度(厘米)	内容量
最低交货单位	1箱		箱	材 质	纸		个数	32.0
交 货 时 间	10天			大小/重量	长(厘米)	宽(厘米)	高度(厘米)	重量(公斤)
保 存 温 度 带	<input checked="" type="checkbox"/> 常温 <input type="checkbox"/> 冷蔵 <input type="checkbox"/> 冷凍 ()		参 考 价 格	<input type="checkbox"/> FOB <input type="checkbox"/> CIF		报 价 有 效 期		
						日本国内销商价格	889 日元	
认证·认定机构的审批许可 (商品·工厂等)								

原 材 料 以 及 添 加 物	原 产 地	营 养 成 分	成 份 量 (每××××c a l)
		能量	66kcal
		蛋白质	1.2g
		脂肪	0.2g
		碳水化合物	14.8g
		食盐相当量	0.02g

产 品 特 色	使 用 方 式 (使用方法·推荐菜谱等)
“大正天皇陛下命名菓子”当时尚是皇太子的大正天皇赐名“驹馒头”。而后100余年一直备受欢迎的青森著名糕点。内陷口感新鲜，柔软细腻，有豆沙馅儿的白驹和白馅黑糖外皮的黑驹。	日常点心、简单的伴手礼

■产品照片



商品名：駒馒头 6個入

●名称：和生菓子 ●原材料名：【白駒馒头】粉末あん(国内製造) (小豆)、砂糖、小麦粉、水飴、長芋、小麦粉加工品、粉末あん(インゲン豆)、寒天加工品(麦芽糖、寒天)、もち米、うるち米、米(国産)、醸造アルコール、半粒(国産米)、糖類、食塩/膨張剤、酸味料、(一部に小麦・やまいもを含む) 【黒駒馒头】粉末あん(国内製造) (インゲン豆)、砂糖、小麦粉、水飴、糖蜜シロップ(糖蜜、上白糖、果糖ぶどう糖液糖、黒糖)、醤油、小麦粉加工品、寒天加工品(麦芽糖、寒天)、食塩、けしのみ/カラメル色素、膨張剤、調味料(アミノ酸等)、(一部に小麦・大豆を含む) ●内容量：6個(白駒馒头3個、黒駒馒头3個) ●賞味期限：特外下部記載 ●保存方法：直射日光、高温多湿を避けてください。 ●製造者：株式会社 お菓子のみやきん 青森県上北郡七戸町字京田76-1 TEL.0176-62-5100(代)

栄養成分表示 (1個当たり)	白駒馒头	黒駒馒头
エネルギー	66kcal	65kcal
たんぱく質	1.2g	1.2g
脂 質	0.2g	0.2g
炭水化物	14.8g	14.7g
食塩相当量	0.02g	0.05g

(推定値)



賞味期限

过敏源 (特定原材料)

展览会·商谈会票



■产品特性和交易条件

产 品 名	青之森（苹果派）			
JAN 条 码	4560242 092240	包装	材 质	
保 存 期 限	30天		大小/内容量	长(厘米) 宽(厘米) 高度(厘米) 内容量
最低交货单位	1箱	箱	材 质	个数 48.0
交 货 时 间	10天		大小/重量	长(厘米) 宽(厘米) 高度(厘米) 重量(公斤) 35.0 25.0 20.0 4.5
保 存 温 度 带	<input type="checkbox"/> 常温 <input type="checkbox"/> 冷蔵 <input type="checkbox"/> 冷凍	参 考 价 格	<input type="checkbox"/> FOB <input type="checkbox"/> CIF	报 价 有 效 期
	()			日 本 国 内 销 商 价 格
认证·认定机构的审批许可 (商品·工厂等)				

原 材 料 以 及 添 加 物	原 产 地	营 养 成 分	成 份 量 (每××××cal)

产 品 特 色	使 用 方 式 (使用方法·推荐菜谱等)
使用青森县产苹果。简简单单的苹果派，松软滋润。圆圆的形状，无论从哪里开始吃，都能从第一口就享受到苹果的美味。苹果果肉量是本公司其他产品的2.5倍！用料十足。	可以自己吃下一个。可以加热后点缀冰淇淋，用来接待重要的客人。简单的苹果派，搭配自由自在！！

■产品照片

	<p>●商品名:青の森 ●名称:焼き菓子 ●原材料名:りんご、小麦粉、食用精製加工油脂、食用植物油、果糖ぶどう糖液糖、砂糖、卵、アップルソース、食塩、麦芽エキス、レモン、乳清、クリーム(乳製品)、加工デンプン、乳化剤、酸味料、クエン酸、香料、ビタミンC、乳酸カルシウム、着色料(カロテン)、安定剤(セルロース)、キサンタンガム、酸化防止剤(ビタミンE)、(一部にりんご・小麦・卵・大豆・乳成分を含む)</p> <p>●内容量:1個 ●賞味期限:この面に記載 ●保存方法:直射日光、高温多湿の場所は、お避けてください。 ●製造者:株式会社のみやきん 青森県上北郡七戸町字原田76-1 TEL.0176-62-5100代</p> <p>栄養成分表示(1個当たり) エネルギー:253kcal たんぱく質:2.0g 脂質:15.2g 炭水化物:25.8g 食塩相当量:0.4g (推定値)</p> <p>4 560242 092240 限、ラベル</p>
	<p>过敏源(特定原材料)</p>

■ 出展企业介绍

出 展 企 业 名	KANESYOU株式会社		
年 销 售 额	5亿3600万日元	从 业 人 员 数	17
代 表 姓 名	Toshisada KUSHIBIKI (櫛引利貞)		
留 言	将产自青森 制作精良的苹果醋 送给自己, 送给家人, 送给最爱的人。		
主 页	https://www.ringosu.com/		
公 司 地 址	〒 036-8345	15-23 Kuranushicho Hirosaki, Aomori (青森県弘前市蔵主町15-23)	
工 厂 地 址	〒 036-0233	30-12 Tomita Hinuma Hirakawa, Aomori (青森県平川市日沼富田30-12)	
负 责 人	Fumitoshi SHIRASAWA(白澤文敏)	E - m a i l	info@ringosu.com
T E L	+81-172-57-2121	F A X	+81-172-57-5500

■ 制造工艺 [如是农林水产品填写生产工艺等] 卖点

○将津轻的完熟苹果整个清洗冲水, 再次清洗并去除伤果和烂果后, 连皮带核全部粉碎。

○将粉碎后的苹果发酵, 采用独创的“粉碎酿造”工艺(一种长时间酿造的工艺), 加入白神酵母进行酒精发酵, 酿成苹果酒。

○让苹果酒低温熟成(本州最北的粗酿造工厂), 静置进行醋酸发酵, 制成苹果醋。再进行长时间的木桶熟成, 形成醇厚且富有层次的味道。

○经过过滤/杀菌, 到KANESYOU苹果醋制作完成大约需要180天……普通的苹果醋使用进口苹果汁, 采用速酿法酿造, 大约需要10天

照 片



■ 品质管理信息

有 无 产 品 检 验	<input checked="" type="checkbox"/> 有 <input type="checkbox"/> 無	一般分析(酸度/pH/Brix)			
卫 生 管 理 要 求	制 造 工 艺 管 理	加热的管理标准、工厂入室时的毛发、灰尘清除规定、原材料的致敏物把控			
	从 业 员 管 理	完善工厂入室时/洗手间的洗手设备、入室规定			
	施 舍 设 备 和 管 理	添加剂、药剂保管相关规定			
微 机 管 理 体 制	负 责 人 联 系 方 式	负 责 人	Hideki KUSHIBIKI (櫛引英揮)	联 系 方 式	+81-172-57-2121
	记 录	参保涵盖产品责任险及个人信息泄露责任险的“超商业保险(东京海上日动火灾)”			

展览会·商谈会票



■产品特性和交易条件

产 品 名	蜂蜜苹果醋						
JAN 条 码	4 905424 411158		包装	材 质			
保 存 期 限	2年			大小/内容量	长(厘米)	宽(厘米)	高度(厘米)
最低交货单位	根据具体数量商议		箱	材 质			个 数 12.0
交 货 时 间	数量により応相談			大小/重量	长(厘米)	宽(厘米)	高度(厘米)
保 存 温 度 带	<input checked="" type="checkbox"/> 常温 <input type="checkbox"/> 冷蔵 <input type="checkbox"/> 冷凍 ()		参 考 价 格	<input type="checkbox"/> FOB <input type="checkbox"/> CIF		报 价 有 效 期	
						日 本 国 内 销 商 价 格	1,200 日元
认证·认定机构的审批许可 (商品·工厂等)							

原 材 料 以 及 添 加 物	原 产 地	营 养 成 分	成 份 量 (每×××××cal)
产 品 特 色		使 用 方 式 (使用方法·推荐菜谱等)	
100%使用津轻完熟苹果，连皮带核整个用，采用名为“粉碎酿造”的独创工艺进行酿造，再装到木桶中熟成3个月以上，味道醇厚浓郁。		○用冷水(or热水or碳酸水)稀释至6~8倍，制成佛蒙特饮料 ○用牛奶稀释至6~8倍，制成牛奶佛蒙特 ○按照碳酸4、威士忌(or烧酒)2、苹果醋1的比例制成Highball (or以烧酒为基酒的Highball) ○和普通的醋一样，为各种料理调味	

■产品照片



	
过敏源 (特定原材料)	

糕点、调味料等

■ 出展企业介绍

出 展 企 业 名	上北农产加工株式会社		
年 销 售 额	2019年度 10亿100万日元	从 业 人 员 数	47名 (2020年7月)
代 表 姓 名	Msayosi NARITA (成田正義)		
留 言	上北农产加工(株)作为青森的酱油/烤肉酱制造商, 严选青森本地的农产品, 酿造/制造安心安全的美味烤肉酱/酱油。今后我们将一如既往地追求真正的味道、自然的味道, 向全日本展现青森魅力的魅力。		
主 页	http://knktare.com/		
公 司 地 址	〒 034-0041	76 Kawara Uemae Osaka, Towada, Aomori (青森县十和田市大字相坂字上前川原76番地)	
工 厂 地 址	〒 034-0041	76 Kawara Uemae Osaka, Towada, Aomori (青森县十和田市大字相坂字上前川原76番地)	
负 责 人	Yasuhiro OYAMA (大山安博)	E - m a i l	t-ooyama@knktare.com
T E L	+81-176-23-3138	F A X	+81-176-23-8153

■ 制造工艺 [如是农林水产品填写生产工艺等] 卖点

照 片		
		
青森县产大蒜/日本国产洋葱/生姜	自动灌装生产线	标签粘贴保质期印字生产线

■ 品质管理信息

有 无 产 品 检 验	<input checked="" type="checkbox"/> 有 <input type="checkbox"/> 無	本公司的质量检查 (pH、Brix、细菌检查)			
卫 生 管 理 要 求	制 造 工 艺 管 理	各部署使用作业日报进行记录管理			
	从 业 员 管 理	组织卫生研修会 (每月1次)			
	施 舍 设 备 和 管 理	委托防虫防鼠管理业者, 实施管理			
微 机 管 理 体 制	负 责 人 联 系 方 式	负 责 人	Maekawa (前川)	联 系 方 式	+81-176-23-3138
	记 录	参保PL保险 (损保日本)、各部门的作业前检查表、作业日报			

展览会·商谈会票



■产品特性和交易条件

产 品 名	STAMINA源酱（不使用调味料/甜味剂等食品添加剂）						
JAN 条 码	4908208224319	包装	材 质	瓶			
保 存 期 限	540天		大小/容量	长(厘米)	宽(厘米)	高度(厘米)	内容量
				6.3	6.3	21.0	410g
最低交货单位	1	箱	材 质	纸箱		个数	20.0
交 货 时 间	3~4日		大小/重量	长(厘米)	宽(厘米)	高度(厘米)	重量(公斤)
				28.0	34.5	23.0	13.2
保 存 温 度 带	<input checked="" type="checkbox"/> 常温 <input type="checkbox"/> 冷蔵 <input type="checkbox"/> 冷凍 ()		<input type="checkbox"/> FOB <input type="checkbox"/> CIF		报 价 有 效 期		
					日 本 国 内 销 商 价 格	450 日元	
认证・认定机构的审批许可 (商品・工厂等)	A-HACCP						

原 材 料 以 及 添 加 物	原 产 地	营 养 成 分	成 份 量 (每××××cal)
酱油	青森县	能量	每100g 99kcal
水解蛋白	日本	蛋白质	每100g 4.8g
砂糖	日本	脂肪	每100g 0g
苹果加工品	青森县	碳水化合物	每100g 20.3g
洋葱	日本	食盐相当量	每100g 7.7g
生姜	日本		
发酵调味料	日本		
大蒜	青森县		
产 品 特 色		使 用 方 式 (使用方法・推荐菜谱等)	
不使用食品添加剂的STAMINA源酱。与“STAMINA源酱”一样，主原料都是用青森县产大豆/小麦酿造的酱油，此外还使用了青森县特产苹果以及大蒜、洋葱、生姜等蔬菜，口味清淡。		作为家庭版烤肉、日常菜肴的调味料（炒肉/蔬菜/鱼贝、炸鸡块调味、豆腐的酱油蘸料的替代品、马肉刺身的蘸酱汁、什锦焖饭的材料等），使用方式多种多样。	

■产品照片

	名称：焼肉のたれ 原材料名：しょうゆ（小麦、大豆を含む）（青森県製造）、蛋白加水分解物、砂糖、りんご加工品、玉葱、しょうが、発酵調味料、にんにく、料理酒、酵母エキス、香辛料 内容量：410g 賞味期限：下部に記載 保存方法：直射日光を避けて保存して下さい。 製造者： 上北農産加工株式会社 青森県十和田市大字相坂 字上前川原76 TEL 0176-23-3138
	过敏源（特定原材料） 小麦/大豆/苹果

展览会·商谈会票



■产品特性和交易条件

产 品 名	STAMINA源酱						
JAN 条 码	4908208201136	包装	材 质	瓶			
保 存 期 限	540天		大小/内容量	长(厘米)	宽(厘米)	高度(厘米)	内容量
				6.3	6.3	21.0	410g
最低交货单位	1	箱	材 质	纸箱		个数	20.0
交 货 时 间	3~4日		大小/重量	长(厘米)	宽(厘米)	高度(厘米)	重量(公斤)
				28.0	34.5	23.0	13.5
保 存 温 度 带	<input checked="" type="checkbox"/> 常温 <input type="checkbox"/> 冷蔵 <input type="checkbox"/> 冷凍		参 考 价 格	<input type="checkbox"/> FOB <input type="checkbox"/> CIF		报 价 有 效 期	
	[]					日 本 国 内 销 商 价 格	450 日元
认证·认定机构的审批许可 (商品·工厂等)	A-HACCP						

原 材 料 以 及 添 加 物	原 产 地	营 养 成 分	成 份 量 (每×××××cal)
酱油	青森县	能量	每100g 97kcal
苹果加工品	青森県	蛋白质	每100g 4.8g
砂糖	日本	脂肪	每100g 0g
洋葱	日本	碳水化合物	每100g 19.5g
生姜	日本	食盐相当量	每100g 8.6g
发酵调味料	日本		
大蒜	青森県		
料酒	日本		
产 品 特 色		使 用 方 式 (使用方法·推荐菜谱等)	
以青森县产大蒜/苹果、日本国产洋葱/生姜等日本国产鲜蔬菜以及用青森县产大豆/小麦酿造的酱油为主要原料的“青森被食用最多的烤肉酱”。被人们广泛使用，甚至有“源酱在手，万事不愁”的说法。		作为家庭版烤肉、日常菜肴的调味料（炒肉/蔬菜/鱼贝、炸鸡块调味、豆腐的酱油蘸料的替代品、马肉刺身的蘸酱汁、什锦焖饭的材料等），使用方式多种多样。	

■产品照片

	<p>名称:焼肉のたれ 原材料名:しょうゆ(小麦・大豆を含む)(青森県製造)、りんご加工品、砂糖、玉葱、生姜、発酵調味料、にんにく、料理酒、香辛料/調味料(アミノ酸等)、甘味料(ステビア、甘草)、ビタミンB1 内容量:410g 賞味期限:下部に記載 保存方法:直射日光を避けて保存して下さい。 製造者: 上北農産加工株式会社 青森県十和田市大字相板字上前川原76 TEL 0176-23-3138</p>
	<p>过敏源 (特定原材料)</p> <p>小麦/大豆/苹果</p>

展览会·商谈会票



■产品特性和交易条件

产 品 名	STAMINA源盐烧酱						
JAN 条 码	4908208300020	包装	材 质	瓶			
保 存 期 限	360天		大小/内容量	长(厘米)	宽(厘米)	高度(厘米)	内容量
				6.3	6.3	21.0	380g
最低交货单位	1	箱	材 质	纸箱		个数	20.0
交 货 时 间	3~4日		大小/重量	长(厘米)	宽(厘米)	高度(厘米)	重量(公斤)
				28.0	34.5	23.0	12.7
保 存 温 度 带	<input checked="" type="checkbox"/> 常温 <input type="checkbox"/> 冷蔵 <input type="checkbox"/> 冷凍 ()	参 考 价 格	<input type="checkbox"/> FOB <input type="checkbox"/> CIF		报 价 有 效 期		
					日 本 国 内 销 商 价 格	400 日元	
认证·认定机构的审批许可 (商品·工厂等)	A-HACCP						

原 材 料 以 及 添 加 物	原 产 地	营 养 成 分	成 份 量 (每××××c a l)
食盐	日本	能量	每100g 24kcal
胡椒	日本	蛋白质	每100g 1.9g
砂糖	日本	脂肪	每100g 0g
大蒜	青森县	碳水化合物	每100g 4.1g
调味料(氨基酸等)	日本	食盐相当量	每100g 7.9g
增稠剂(加工淀粉、增稠多糖类)	日本		
维生素B ₁	日本		
产 品 特 色		使 用 方 式 (使用方法·推荐菜谱等)	
使用了青森县产大蒜的风味醇厚的椒盐烤肉酱。与粉末相比，调味更加均匀，让烹饪更加轻松方便。只需加入开水就能变成“简易汤”。		只需加入热水就会变成热汤。 倒入意面或日式炒面里炒制，轻松作出盐味意面/日式炒面。	

■产品照片

	名 称: 焼肉のたれ 原材料名: 食盐(国内製造)、こしょう、砂糖、にんにく、調味料(アミノ酸等)、増粘剤(加工でんぷん、増粘多糖類)、ピタミンB ₁ 、(一部に大豆・ゼラチン・豚肉を含む) 内 容 量: 380g 賞味期限: 右側下部に記載 保存方法: 直射日光を避けて保存して下さい。 製 造 者: 上北農産加工株式会社 青森県十和田市大字相取字上朝川原76 TEL0176-23-3138
	栄養成分表示(100g当り) エネルギー 24kcal たんぱく質 1.9g 脂 質 0g 炭水化物 4.1g 食盐相当量 7.9g (推定値)
过敏源(特定原材料) 大豆/明胶/猪肉	

■ 出展企业介绍

出 展 企 业 名	有限会社乡ARPAJON		
年 销 售 额	2020年度 7200万日元	从 业 人 员 数	18
代 表 姓 名	Kazuharu MATSUZAKA (松坂和治)		
留 言	在青森县内拥有6家店铺的蛋糕店ARPAJON。店里被鲜花与绿意包围的花园也受到大家的喜爱。精选本地材料烘焙而成的人气奶酪蛋糕“朝之八甲田”4天就收到35万份订单，邮购人气最高，为主厨推荐佳品。		
主 页	http://www.arpajon.co.jp		
公 司 地 址	〒 039-1121	1-11-22 Oroshi Center, Hachinohe, Aomori (青森県八戸市卸センタ 1-11-22)	
工 厂 地 址	〒		
负 责 人	Hashimoto(橋本)	E - m a i l	office@arpajon.co.jp
T E L	+81-178-21-2151	F A X	+81-178-20-5858

■ 制造工艺 [如是农林水产品填写生产工艺等) 卖点

照 片		
		
调整面糊	倒入模具	烘焙

■ 品质管理信息

有 无 产 品 检 验	<input checked="" type="checkbox"/> 有 <input type="checkbox"/> 無	定期委托检查机构实施细菌检查。此外，每天实施工厂内卫生管理检查等。			
卫 生 管 理 要 求	制 造 工 艺 管 理	按照自主卫生管理计划彻底实施管理。			
	从 业 员 管 理	定期组织全员进行卫生管理研修。			
	施 舍 设 备 和 管 理	使用金属检测器实施全品检查			
微 机 管 理 体 制	负 责 人 联 系 方 式	负 责 人	Hashimoto(橋本)	联 系 方 式	+81-178-21-2151
	记 录	参保PL保险			

展览会·商谈会票



■产品特性和交易条件

产 品 名	朝之八甲田						
JAN 条 码	4562139830010	包装	材 质	PP、纸			
保 存 期 限	解冻后冷藏3天		大小/内容量	长(厘米)	宽(厘米)	高度(厘米)	内容量
最低交货单位	10箱	箱	材 质	纸箱	个数	53.0	
交 货 时 间	14天		大小/重量	长(厘米)	宽(厘米)	高度(厘米)	重量(公斤)
保 存 温 度 带	<input type="checkbox"/> 常温 <input type="checkbox"/> 冷藏 <input checked="" type="checkbox"/> 冷冻 -18℃以下	参考价格	<input checked="" type="checkbox"/> FOB <input type="checkbox"/> CIF		报价有效期		
			日本国内销商价格	1,000 日元			
认证·认定机构的审批许可 (商品·工厂等)	A-HACCP						

原 材 料 以 及 添 加 物	原 产 地	营 养 成 分	成 份 量
奶油奶酪	澳大利亚、法国	能量	101kcal
牛奶	日本	蛋白质	2.5g
鸡蛋	日本	脂肪	7.7g
砂糖	日本	碳水化合物	5.2g
黄油	日本	食盐相当量	0.2g
玉米淀粉	日本		
产 品 特 色		使 用 方 式 (使用方法·推荐菜谱等)	
使用本地产新鲜鸡蛋制作而成的质地柔软、奶香浓郁的奶酪蛋糕。		杯装一人食奶酪蛋糕， 想吃多少解冻多少。 另外，半解冻状态下食用也很美味。	

■产品照片



过敏源 (特定原材料)

鸡蛋/乳

展览会·商谈会票



■产品特性和交易条件

产 品 名	朝之八甲田 万绿						
JAN 条 码	4562139830393	包装	材 质	PP、纸			
保 存 期 限	解冻后冷藏3天		大小/内容量	长(厘米)	宽(厘米)	高度(厘米)	内容量
				28.6	10.0	3.4	5個
最低交货单位	10箱	箱	材 质	纸箱		个数	53.0
交 货 时 间	14天		大小/重量	长(厘米)	宽(厘米)	高度(厘米)	重量(公斤)
				30.0	56.0	36.0	14.9
保 存 温 度 带	<input type="checkbox"/> 常温 <input type="checkbox"/> 冷藏 <input checked="" type="checkbox"/> 冷冻 -18℃以下	参考 价格	<input checked="" type="checkbox"/> FOB <input type="checkbox"/> CIF		报价 有效期		
					日本国内 销商价格		
认证·认定机构的审批许可 (商品·工厂等)	A-HACCP						

原 材 料 以 及 添 加 物	原 产 地	营 养 成 分	成 份 量
奶油奶酪	澳大利亚、法国	能量	103kcal
牛奶	日本	蛋白质	2.6g
鸡蛋	日本	脂肪	8.0g
砂糖	日本	碳水化合物	4.9g
黄油	日本	食盐相当量	0.2g
玉米淀粉	日本		
抹茶加工品	日本		
产 品 特 色		使 用 方 式 (使用方法·推荐菜谱等)	
“朝之八甲田”质地柔软的奶酪蛋糕与香气扑鼻的抹茶完美组合。呈现出不同于以往的和式风味。		杯装一人食奶酪蛋糕， 想吃多少解冻多少。 另外，半解冻状态下食用也很美味。	

■产品照片

	过敏源 (特定原材料)
	鸡蛋/乳

展览会·商谈会票

■产品特性和交易条件

产 品 名	朝之八甲田 津轻苹果						
JAN 条 码	4562139830522	包装	材 质	PP、纸			
保 存 期 限	解冻后冷藏3天		大小/内容量	长(厘米)	宽(厘米)	高度(厘米)	内容量
				28.6	10.0	3.4	5個
最低交货单位	10箱	箱	材 质	纸箱		个 数	53.0
交 货 时 间	14天		大小/重量	长(厘米)	宽(厘米)	高度(厘米)	重量(公斤)
				30.0	56.0	36.0	14.9
保 存 温 度 带	<input type="checkbox"/> 常温 <input type="checkbox"/> 冷藏 <input checked="" type="checkbox"/> 冷冻 -18℃以下	参考 价格	<input checked="" type="checkbox"/> FOB <input type="checkbox"/> CIF		报 价 有 效 期		
					日 本 国 内 销 商 价 格		
认证·认定机构的审批许可 (商品·工厂等)	A-HACCP						

原 材 料 以 及 添 加 物	原 产 地	营 养 成 分	成 份 量
奶油奶酪	澳大利亚、法国	能量	89kcal
牛奶	日本	蛋白质	2.0g
糖渍苹果	日本	脂肪	6.5g
鸡蛋	日本	碳水化合物	5.5g
砂糖	日本	食盐相当量	0.2g
苹果	日本		
黄油	日本		
玉米淀粉	日本		
产 品 特 色		使 用 方 式 (使用方法·推荐菜谱等)	
用奶油煎炒苹果，锁住风味与丰富的口感，通过炙烤表面，让香味散发出来。奶酪蛋糕坯中点缀糖浆苹果，具有其他奶酪蛋糕无法比拟的细腻润滑口感，美味可口。		杯装一人食奶酪蛋糕， 想吃多少解冻多少。 另外，半解冻状态下食用也很美味。	

■产品照片





过敏源 (特定原材料)

鸡蛋/乳/苹果

■ 出展企业介绍

出 展 企 业 名	SHIMIZU食品株式会社		
年 销 售 额	5亿	从 业 人 员 数	45
代 表 姓 名	Hiroshi TANAKA(田中洋)		
留 言	创业至今，始终立足日本食文化，以“糕点的美味”为原点，追求高质量产品，将重心放在“充满独创性的商品开发”上，日复一日坚持研究，从未有一丝松懈。		
主 页	http://www.shimizushokuhin.co.jp		
公 司 地 址	〒 039-2245	5-5-3 Kitainter Kogyo Danchi, Hachinohe, Aomori (青森県八戸市北インター工業団地五丁目5番3号)	
工 厂 地 址	〒		
负 责 人	Hidenobu OKAMOTO(岡本英信)	E - m a i l	okamoto@shimizushokuhin.co.jp
T E L	+81-178-32-7005	F A X	+81-178-32-7006

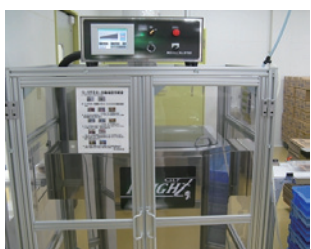
■ 制造工艺 [如是农林水产品填写生产工艺等] 卖点

<p>铜锣烧生产线取得“FSSC22000”认证。截至2021年6月，共有4条铜锣烧生产线（3,000×3条、2,000×1条）拥有每小时11,000个（组）×6小时运转=66,000个的生产力。3天可生产出40F集装箱的装载量。利用下面的贴标签机，可印刷出口目的地所用语言的标签。（有限制，请联系我们商谈）</p> <p>①饼坯原料称重/混合→②饼坯烘焙→③馅料充填→④独立包装→⑤将防腐剂装入托盘→⑥将铜锣烧放入托盘→⑦保质期印字/外袋包装→⑧填充氮气/氦气→⑨X射线检测器→⑩针孔检测仪→⑪目视产品检查→⑫装入纸箱→⑬出货</p>		
照 片		
		
②饼坯烘焙后散热	⑩针孔检测仪	⑩⑪之间的贴标签机

■ 品质管理信息

有无产品检验	<input checked="" type="checkbox"/> 有 <input checked="" type="checkbox"/> 無	水分活性、感官检查			
卫生管理要求	制造工艺管理	记录表			
	从业人员管理	健康管理、粪便检查			
	施舍设备和管理	出入口等上锁、访客记录			
微机管理体制	负责人联系方式	负 责 人	Muraki(村木)	联 系 方 式	+81-178-32-7005
	记 录	FSSC22000、参保PL保险			

展览会·商谈会票

■产品特性和交易条件

产 品 名	松松软软小仓铜锣烧						
JAN 条 码	4980938205820	包装	材 质	PE, PA			
保 存 期 限	60天（可延至180天）		大小/内容量	长(厘米)	宽(厘米)	高度(厘米)	内容量
最低交货单位	5捆（10个装×1×3×5）	箱	材 质	纸箱	个数	10.0	
交 货 时 间	15天※订货生产，因订货数量而异。		大小/重量	长(厘米)	宽(厘米)	高度(厘米)	重量(公斤)
保 存 温 度 带	<input checked="" type="checkbox"/> 常温 <input type="checkbox"/> 冷藏 <input type="checkbox"/> 冷冻 5℃~35℃	参考价格	<input checked="" type="checkbox"/> FOB <input type="checkbox"/> CIF 400YEN	报价有效期			
				日本国内销价格	380YEN		
认证·认定机构的审批许可 (商品·工厂等)	FSSC22000（铜锣烧生产线）						

原 材 料 以 及 添 加 物	原 产 地	营 养 成 分	成 份 量
颗粒豆沙馅（砂糖、红豆、食盐）	中国	能量	129kcal
鸡蛋	青森县	蛋白质	2.7g
小麦粉	美国等	脂肪	2.5g
砂糖（山梨醇）	韩国	碳水化合物	23.9g
糖浆	日本	食盐相当量	0.1g
加工油脂（乳化剂）	日本		
蜂蜜	中国		
膨胀剂	日本		
产 品 特 色		使 用 方 式 (使用方法·推荐菜谱等)	
外皮松软，轻盈细腻。水润的颗粒豆沙馅甜度适中，是一款经典铜锣烧。 选用蛋糕等西式糕点常用类型的小麦粉， 鸡蛋使用青森县产的“味乙女”。		家人团聚时的点心、集会时的茶点。 可直接食用，也可用微波炉（500w）加热10秒左右，味道更佳。	

■产品照片

	 <p>图片仅供参考</p>
过敏源（特定原材料） 鸡蛋/小麦/大豆	

■产品特性和交易条件

产 品 名	栗子馅铜锣烧						
JAN 条 码	4980938205844	包 装	材 质	PE, PA			
保 存 期 限	60天（可延至180天）		大小/内容量	长(厘米)	宽(厘米)	高度(厘米)	内容量
				35.0	11.5	5.0	5個
最低交货单位	5捆（10个装×1×3×5）	箱	材 质	纸箱		个 数	10.0
交 货 时 间	15天※订货生产，因订货数量而异。		大小/重量	长(厘米)	宽(厘米)	高度(厘米)	重量(公斤)
				32.0	55.0	13.0	2.8
保 存 温 度 带	<input checked="" type="checkbox"/> 常温 <input type="checkbox"/> 冷藏 <input type="checkbox"/> 冷冻 5℃~35℃	参 考 价 格	<input checked="" type="checkbox"/> FOB <input type="checkbox"/> CIF 400YEN		报 价 有 效 期		
			日 本 国 内 销 商 价 格	380YEN			
认证·认定机构的审批许可 (商品·工厂等)	FSSC22000（铜锣烧生产线）						

原 材 料 以 及 添 加 物	原 产 地	营 养 成 分	成 份 量
栗子豆沙馅（砂糖、红豆、栗子甘露煮）	中国	能量	117kcal
鸡蛋	青森县	蛋白质	2.5g
小麦粉	美国等	脂肪	2.5g
砂糖（山梨醇）	韩国	碳水化合物	21.0g
糖浆	日本	食盐相当量	0.1g
加工油脂（乳化剂）	日本		
蜂蜜	中国		
膨胀剂	日本		
产 品 特 色		使 用 方 式 (使用方法·推荐菜谱等)	
外皮松软，轻盈细腻。里面有切碎至约5mm大小的栗子，是一款轻奢铜锣烧。 选用蛋糕等西式糕点常用类型的小麦粉，鸡蛋使用青森县产的“味乙女”。		家人团聚时的点心、集会时的茶点。 可直接食用，也可用微波炉（500w）加热10秒左右，味道更佳。	

■产品照片

	图片仅供参考 过敏源（特定原材料）

展览会·商谈会票

■产品特性和交易条件

产 品 名	小仓铜锣烧						
JAN 条 码	4980938205851	包装	材 质	PE, PA			
保 存 期 限	60天（可延至180天）		大小/内容量	长(厘米)	宽(厘米)	高度(厘米)	内容量
最低交货单位	5捆（12个装×1×5×5）	箱	材 质	纸箱		个 数	12.0
交 货 时 间	15天※订货生产，因订货数量而异。		大小/重量	长(厘米)	宽(厘米)	高度(厘米)	重 量 (公斤)
保 存 温 度 带	<input checked="" type="checkbox"/> 常温 <input type="checkbox"/> 冷蔵 <input type="checkbox"/> 冷凍 5℃~35℃	参考 价格	<input checked="" type="checkbox"/> FOB <input type="checkbox"/> CIF 180YEN		报 价 有 效 期		
					日 本 国 内 销 商 价 格	150YEN	
认证·认定机构的审批许可 (商品·工厂等)	FSSC22000（铜锣烧生产线）						

原 材 料 以 及 添 加 物	原 产 地	营 养 成 分	成 份 量
颗粒豆沙馅（砂糖、红豆、食盐）	中国	能量	97kcal
鸡蛋	青森县	蛋白质	1.8g
小麦粉	美国等	脂肪	2.1g
砂糖（山梨醇）	韩国	碳水化合物	17.7g
糖浆	日本	食盐相当量	0.1g
加工油脂（乳化剂）	日本		
蜂蜜	中国		
膨胀剂	日本		
产 品 特 色		使 用 方 式 (使用方法·推荐菜谱等)	
外皮松软，轻盈细腻。水润的颗粒豆沙馅甜度适中，是一款经典铜锣烧。小小一颗，也非常适合小朋友吃。 选用蛋糕等西式糕点常用类型的小麦粉，鸡蛋使用青森县产的“味乙女”。		家人团聚时的点心、集会时的茶点。 可直接食用，也可用微波炉（500w）加热10秒左右，味道更佳。	

■产品照片



图片仅供参考

过敏源（特定原材料）

鸡蛋/小麦/大豆

■ 出展企业介绍

出 展 企 业 名	株式会社HATOYA制果		
年 销 售 额	2019年度 3亿4400万日元	从 业 人 员 数	50
代 表 姓 名	Teruko ANDO(安保照子)		
留 言	主要生产旅游伴手礼糕点、苹果和黑加仑等的加工品，近来更是充分利用冷冻干燥技术，生产扇贝汤、咸鱿鱼及扇贝茶泡饭等产品。原材料仅选用青森县产优质产品，尽量不使用添加剂和色素，努力生产安心安全的商品。		
主 页	http://www.a-hatoya.com/		
公 司 地 址	〒 030-0943	69-1 Taniwaki, Kobata, Aomori, Aomori (青森市大字幸畑字谷脇69-1)	
工 厂 地 址	〒 030-0943	69-1 Taniwaki, Kobata, Aomori, Aomori (青森市大字幸畑字谷脇69-1)	
负 责 人	Yoshida(吉田)	E - m a i l	hatoya@a-hatoya.com
T E L	+81-17-738-3500	F A X	+81-17-738-7591

■ 制造工艺 [如是农林水产品填写生产工艺等] 卖点

<p>面糊、搅拌制造（小麦粉、鸡蛋、砂糖、发酵乳、奶油奶酪、盐）→将面糊挤入铺好苹果的纸容器中→在表面挤上天然奶酪→烘焙→自然冷却→金属检测器→自动分装→装箱（纸箱）→出货</p>	
照 片	
	

■ 品质管理信息

有 无 产 品 检 验	<input checked="" type="checkbox"/> 有 <input type="checkbox"/> 無	一般活菌数、基础营养成分（青森县药剂师会 食与水检查中心）			
卫 生 管 理 要 求	制 造 工 艺 管 理	制作Lovely Pie制造流程管理图，按流程制定管理标准并严格遵守			
	从 业 员 管 理	出勤时使用入室管理检查表进行管理，早会时进行着装检查。			
	施 舍 设 备 和 管 理	防虫/防鼠管理，外部委托。			
微 机 管 理 体 制	负 责 人 联 系 方 式	负 责 人	Yoshida(吉田)	联 系 方 式	090-7323-7536
	记 录	调查报告路径：制造部门责任人/销售部门责任人→质量管理责任人→管理责任人 参保PL保险：全国果子工业组合联合会PL保险			

展览会·商谈会票

■产品特性和交易条件

产 品 名	红玉果实奶酪蛋糕							
JAN 条 码	4977459004216		包装	材 质	外包装：PE, PA 杯：纸			
保 存 期 限	90天			大小/内容量	长(厘米)	宽(厘米)	高度(厘米)	内容量
最低交货单位	1c/s (50个装) × 4 × 3捆		箱	材 质	DB		个数	50.0
交 货 时 间	15天(日本港交货)			大小/重量	长(厘米)	宽(厘米)	高度(厘米)	重量(公斤)
保 存 温 度 带	<input checked="" type="checkbox"/> 常温 <input type="checkbox"/> 冷蔵 <input type="checkbox"/> 冷凍 10℃~25℃		参考 价格	<input checked="" type="checkbox"/> FOB <input type="checkbox"/> CIF		报价 有效期		
					日本国内 销商价格	170 日元		
认证·认定机构的审批许可 (商品·工厂等)								

原 材 料 以 及 添 加 物	原 产 地	营 养 成 分	成 份 量 (每××××c a l)
糖渍苹果(苹果(青森县产)、砂糖混合葡萄糖液糖)	青森县	能量	132kcal
小麦粉	美国、加拿大、日本	蛋白质	1.9 g
鸡蛋	青森县、以下为日本	脂肪	6.2 g
蛋白、以乳糖为主原料的食品、砂糖、起酥油、糕点配料(植物油脂、糖浆、砂糖等)、蜂蜜、乳化剂、增稠剂(加工淀粉、黄原胶)、酪蛋白、调味料(氨基酸等)、环状低聚糖、香料、抗氧化剂(维生素C、维生素E)、ph调整剂、稳定剂(黄原胶)、酸化剂(柠檬酸)、乳酸钙		碳水化合物	17.1 g
		食盐相当量	0.12 g
产 品 特 色		使 用 方 式 (使用方法·推荐菜谱等)	
铺上酸甜口味的青森产“红玉”苹果的蜜饯果干，挤入奶酪充足的面糊后烘焙而成的松软嫩滑的奶酪蛋糕。		适合搭配咖啡、茶等食用。	

■产品照片

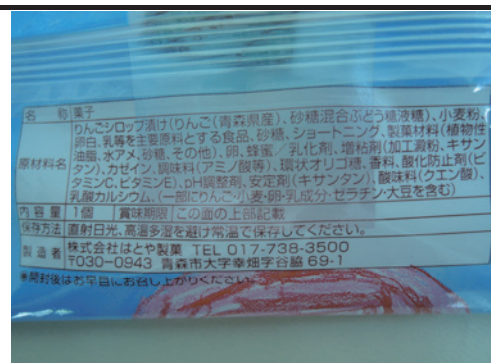

过敏源 (特定原材料)

小麦、鸡蛋、乳成分
(本工厂内生产含有荞麦、花生的产品。)

展览会·商谈会票

■产品特性和交易条件

产 品 名	青森先生的温和清汤 西式风味			
JAN 条 码	4977459009624	包装	材 质	杯子:PP, EVOH 盖子薄膜: PP, PA 箱纸
保 存 期 限	365天		大小/内容量	长(厘米) 7.5 宽(厘米) 7.5 高度(厘米) 5.0 内容量 8.5 g
最低交货单位	1c/s(40个装) × 3 × 3捆	箱	材 质	DB 个数 40.0
交 货 时 间	15天(日本港交货)		大小/重量	长(厘米) 32.0 宽(厘米) 40.0 高度(厘米) 13.0 重量(公斤) 2.0
保 存 温 度 带	<input checked="" type="checkbox"/> 常温 <input type="checkbox"/> 冷蔵 <input type="checkbox"/> 冷凍 10℃~30℃	参考 价格	<input checked="" type="checkbox"/> FOB <input type="checkbox"/> CIF 140日元	报价 有效期 日本国内 销商价格 215YEN
认证·认定机构的审批准可 (商品·工厂等)				

原 材 料 以 及 添 加 物	原 产 地	营 养 成 分	成 份 量
食盐	日本	能量	27kcal
物)	日本	蛋白质	3.8 g
乳糖	加拿大	脂肪	0.2 g
砂糖	日本	碳水化合物	2.5 g
白胡椒粉末	马来西亚	食盐相当量	2.3 g
料包(扇贝、椎茸、大葱)(青森县产)	青森县		
调味料(氨基酸)	日本		
酸化剂(柠檬酸)	日本		
产 品 特 色		使 用 方 式 (使用方法·推荐菜谱等)	
使用青森县、陆奥湾的扇贝和大葱，香菇也仅使用青森产香菇，将刚采摘的蔬菜进行冷冻干燥，使得口感堪比新鲜食材。加入2个完整扇贝，汤汁中浓缩着扇贝的鲜香，充满高级感。		* 倒入杯中，用热水冲泡，1~2分钟后即可食用。 * 也可作为杂烩粥的配料，粥做好后撒上鸭儿芹，简易杂烩粥即可制作完成。	

■产品照片



名 称	乾燥スープ		
原材料名	食塩、風味原料(かつお節粉末、かつおエキス、煮干エキス)、乳糖、砂糖、白コショウ粉末、貝(はたて、椎茸、ネギ)(青森県産)、調味料(アミノ酸等)、酸味料(クエン酸)、(一部に乳成分を含む)		
内 容 量	8.5g(1人前180ml)	賞味期限	側面記載
保存方法	直射日光、高温多湿を避け常温で保存してください。		
調理方法	個箱底面に記載		
製 造 者	株式会社はとや製菓 TEL 017-738-3500 〒030-0943 青森市大字幸畑字谷脇 69-1		
栄養成分表示 1食(8.5g)当たり ●エネルギー27kcal ●たんぱく質3.8g ●脂質0.2g ●炭水化物2.5g ●食塩相当量2.3g (推定値)			
【取扱い上の注意】開封後は、なるべくお早めにお召し上がりください。 お客様相談室 ☎ 0120-31-8108 URL http://www.a-hatoya.com/			

过敏源(特定原材料)

乳成分
(本工厂内生产含有荞麦、花生的产品。)

展览会·商谈会票



■产品特性和交易条件

产 品 名	Lovely Pie			
JAN 条 码	4977459003349	包装	材 质	PE, PA
保 存 期 限	90天		大小/内容量	长(厘米) 宽(厘米) 高度(厘米) 内容量 10.0 13.0 3.0 47 g
最低交货单位	1c/s(40个装) × 4 × 3捆	箱	材 质	DB 个数 40.0
交 货 时 间	15天(日本港交货)		大小/重量	长(厘米) 宽(厘米) 高度(厘米) 重量(公斤) 36.0 44.0 10.0 2.0
保 存 温 度 带	<input checked="" type="checkbox"/> 常温 <input type="checkbox"/> 冷蔵 <input type="checkbox"/> 冷凍 10℃~25℃	参 考 价 格	<input checked="" type="checkbox"/> FOB <input type="checkbox"/> CIF 104日元	报 价 有 效 期 日本国内 销商价格 160YEN
认证·认定机构的审批许可 (商品·工厂等)				

原 材 料 以 及 添 加 物	原 产 地	营 养 成 分	成 份 量
糖渍苹果(苹果(青森县产)、砂糖、混合异糖糖浆)	青森县	能量	181kcal
小麦粉(日本国内生产)	美国、加拿大、日本	蛋白质	2.4 g
鸡蛋	青森县、以下为日本	脂肪	10.0 g
人造奶油(食用植物油脂、食盐)、面糊(食用植物油脂、糖浆、砂糖等)、味醂、加工淀粉、乳化剂、香料、增稠多糖类、柠檬酸、防腐剂(山梨酸)、抗氧化剂(维他命C)、乳酸钙、色素(红花黄、胡萝卜素)		碳水化合物	20.4 g
		食盐相当量	0.3 g
产 品 特 色		使 用 方 式 (使用方法·推荐菜谱等)	
使用青森产“富士”苹果的蜜饯果干制成的卡仕达酱苹果派。派皮也是自制的多层次酥皮。控制甜度，轻松食用无负担。		陪伴您度过休闲惬意的午茶时光。微波炉加热，即可呈现刚烤好时的风味。	

■产品照片

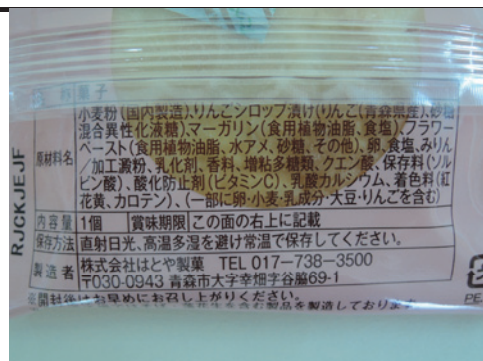

过敏源(特定原材料)

鸡蛋、小麦、乳成分
(本工厂内生产含有荞麦、花生的产品。)

■ 出展企业介绍

出 展 企 业 名		株式会社富士清HORIUCHI		
年 销 售 额		30.5亿日元	从 业 人 员 数	约110名
代 表 姓 名		Masanao KURATA (倉田昌直)		
留 言		<p>“用心做生意” 这是富士清创业至今唯一的方针。 作为食品制造商，“让顾客吃得满意”是我们永恒的追求， 真诚为顾客提供好产品是我们的工作。 顾客的笑容就是我们的快乐。 今后，我们会一如既往地秉承“用心做生意”的方针， 重视人与人之间的温度，上下一心，努力奋进。</p>		
主 页		http://www.fujiseinet.co.jp/		
公 司 地 址	〒	030-0142	37-279 Nojiri, Nogi, Aomori, Aomori (青森県青森市大字野木字野尻37-279青森総合流通団地内)	
工 厂 地 址	〒			
负 责 人		Mika TSUKUDA (附田美香)	E - m a i l	fh_sales@fujiseinet.co.jp
T E L		+81-17-739-1234	F A X	+81-17-739-8707

■ 制造工艺 [如是农林水产品填写生产工艺等] 卖点

①原材料入库→②原材料保存→③原材料称重→④搅拌/手工混合→⑤烘焙→
⑥切割→⑦产品检查/包装→⑧保存→⑨出货

照 片



■ 品质管理信息

有无产品检验	<input checked="" type="checkbox"/> 有 <input type="checkbox"/> 無	(检查项目: 细菌检查(适时)/感官检查)		
卫生管理要求	制造工艺管理	与卫生管理的外部机构共同采取措施。		
	从业人员管理	包括进入工厂时的身体状况检查在内, 依据各检查表实施检查, 确保各种举措正确实施。		
	施舍设备和管理	卫生管理公司每月至少实施一次点检/监测。		
微机管理体制	负责人联系方式	负 责 人	联 系 方 式	+81-585-32-3800
	记 录	按照危机管理应对手册进行对应。参保PL保险及产品质量保险。		

展览会·商谈会票



■产品特性和交易条件

产 品 名	青森苹果泥年轮蛋糕							
JAN 条 码	4589900160077		包装	材 质	外箱:纸 内包装: 塑料			
保 存 期 限	180天			大小/内容量	长(厘米)	宽(厘米)	高度(厘米)	内容量
					14.8	14.8	5.5	260 g
最低交货单位	2		箱	材 质	纸		个数	24
交 货 时 间	约1个月			大小/重量	长(厘米)	宽(厘米)	高度(厘米)	重量(公斤)
					45.2	30.4	23.0	8.5
保 存 温 度 带	<input checked="" type="checkbox"/> 常温 <input type="checkbox"/> 冷藏 <input type="checkbox"/> 冷冻 常温: 15~25℃		参 考 价 格	<input type="checkbox"/> FOB <input type="checkbox"/> CIF		报 价 有 效 期		
						日本国内销价格		1,480日元(含税)
认证·认定机构的审批许可 (商品·工厂等)	HACCP卫生管理导入店 岐阜县							

糕点、调味料等

原 材 料 以 及 添 加 物	原 产 地	营 养 成 分	成 份 量 (每100g)
鸡蛋(日本国产) 天然奶酪、砂糖、起酥油、人造奶油、小麦粉、米粉、玉米淀粉、苹果(青森县产)、洋酒、杏仁、奶油(乳制品)、以乳等为主要原料的食品、柠檬汁(以下为添加剂)乳化剂、膨脹剂、香料、抗氧化剂(V.C、茶提取物、苹果提取物、V.E)、色素(胭脂树橙)、ph调整剂		能量	367kcal
		蛋白质	5.4 g
		脂肪	22.1 g
		碳水化合物	34.6g
		食盐相当量	0.2 g
产 品 特 色		使 用 方 式 (使用方法·推荐菜谱等)	
将青森县产苹果使用不接触空气的方法碾碎,与添加国产米粉的润泽弹嫩的蛋糕坯形成完美组合。具有苹果的清爽香气与温和香甜。		冷藏后食用也很美味。	

■产品照片



过敏源(特定原材料)
小麦、鸡蛋、乳成分、大豆、苹果

展览会·商谈会票



■产品特性和交易条件

产 品 名	青森窑烤苹果派							
JAN 条 码	4589900160015		包装	材 质	外箱：纸 内包装：塑料			
保 存 期 限	冷冻180天 解冻后60天			大小/内容量	长(厘米)	宽(厘米)	高度(厘米)	内容量
最低交货单位	2		箱	材 质	纸		个数	12.0
交 货 时 间	约1个月			大小/重量	长(厘米)	宽(厘米)	高度(厘米)	重量(公斤)
保 存 温 度 带	<input checked="" type="checkbox"/> 常温 <input checked="" type="checkbox"/> 冷藏 <input type="checkbox"/> 冷冻 冷冻：-18℃以下 常温：15~25℃		参考 价格	<input type="checkbox"/> FOB <input type="checkbox"/> CIF		报 价 有 效 期		
认 证・认 定 机 构 的 审 批 许 可 (商品・工厂等)	HACCP卫生管理导入店 埼玉县							
						日 本 国 内 销 商 价 格	1,480日元(含税)	

原 材 料 以 及 添 加 物	原 产 地	营 养 成 分	成 份 量 (每100g)
苹果脯、小麦粉、鸡蛋、人造奶油(不使用部分氢化植物油)、砂糖混合异构液糖、砂糖、杏子果酱、粉末油脂、苹果汁、食盐、肉桂、乳化剂、酸化剂、酪蛋白钠、膨脹剂、凝胶剂、香料、胡萝卜素色素		能量	292 kcal
		蛋白质	3.3 g
		脂肪	13.1 g
		碳水化合物	40.2 g
		食盐相当量	0.2 g
产 品 特 色		使 用 方 式 (使用方法・推荐菜谱等)	
使用青森县产苹果脯、青森县产苹果汁(JA Aoren 密封压榨NEBUTA罐装)使用144层全手工编织派皮,即使水分迁移,依然能够享受到派皮层次丰富的口感与风味。		用烤面包机轻松加热,即可享受到派皮更加酥脆的口感。	

■产品照片



責 任 票

お買い上げ頂きまして誠にありがとうございます。
 製品につきましては万全を期しておりますが、万一不都合がございましたらお買上げ年月日をお書き添えの上、現品と外装パッケージとともに下記販売者宛に着払いにてお送り下さい。代替品を送らせて頂きます。

名 称	厚生菓子	
原材料名	りんごフレーズ、小麦粉、液糖、マーガリン(乳成分大豆を含む)、砂糖混合異性化液糖、杏子果酱、粉末油脂(植物油脂)、コーンシロップ、りんごジュース(ストレート)、食塩、シナモン、乳化剤、香料、カラメル色素	
西 産 国	日本	
保 存 方 法	直射日光、高温多湿な場所を避けて涼しい場所で保存して下さい。	
販 売 者	株式会社ポコ・ア・ポコ 青森県青森市松原1-17-14	
製 造 所	株式会社ウィンズ・アーク 埼玉県羽生市大字秀安407	
販 売 所	上野シート・PP 製：EPA	

栄養成分表示(100g当たり)

エネルギー	292kcal	炭水化物	40.2g
たんぱく質	3.3g	食塩相当量	0.2g
脂 質	13.1g		

●お持ち帰りになりましたら、冷蔵で冷やしてからお召し上がり下さい。
 ●賞味期限は未開封時の期限です。
 ●開封後は冷蔵で保管し、お早めにお召し上がり下さい。
 ●高温多湿な場所、お持ち帰りの際の手すりやトランクルームに長時間、直射日光を浴びやすい所に置かれますと、製品と密着しやすく影響が生じる場合があります。
 ●※賞味期限(月単位)は特にご注意下さい。
 ●小箱に力が加わりますと中のお菓子が壊れる場合があります。ふたつたり落としたりしないようお取り扱いにはご注意ください。

株式会社ポコ・ア・ポコ お客様相談室
 ☎0120-660-156
 受付時間 平日9:00~17:00
 (土・日・年末年始を除く) 4589900160015

過敏源(特定原材料)

小麦、鸡蛋、乳成分、大豆、苹果

■ 出展企业介绍

出 展 企 业 名	株式会社RAGUENEAU SASAKI		
年 销 售 额		从 业 人 员 数	459
代 表 姓 名	Kimiyasu KIMURA(木村公保)		
留 言	RAGUENEAU SASAKI从一家小型糕点铺起步。创业至今，对美食倾注无限热情，努力提供最优质的商品与最真诚的服务。我们的目标是通过味文化与食文化，创造舒适便利的生活空间。		
主 页	http://www.rag-s.com		
公 司 地 址	〒 036-8035	9 Hyakkokumachi, Hirosaki, Aomori (青森県弘前市百石町9)	
工 厂 地 址	〒		
负 责 人	Toshihiko YANAI(柳井俊彦)	E - m a i l	t-yanai@ragueneau.co.jp
T E L	+81-172-35-0353	F A X	+81-172-33-7917

■ 制造工艺 [如是农林水产品填写生产工艺等] 卖点

照 片		

■ 品质管理信息

有 无 产 品 检 验	<input checked="" type="checkbox"/> 有 <input type="checkbox"/> 無	在取得ISO22000认证的安全可靠的工厂里生产安全可靠的商品。			
卫 生 管 理 要 求	制 造 工 艺 管 理	ISO22000			
	从 业 员 管 理				
	施 舍 设 备 和 管 理	ISO22000			
微 机 管 理 体 制	负 责 人 联 系 方 式	负 责 人		联 系 方 式	
	记 录				

■产品特性和交易条件

产 品 名	糕点师的苹果蛋糕条						
JAN 条 码	4903443014183	包装	材 质	尼龙			
保 存 期 限	45天		大小/内容量	长(厘米)	宽(厘米)	高度(厘米)	内容量
				7.0	18.0	3.0	60 g
最低交货单位	3箱	箱	材 质	纸箱		个数	32.0
交 货 时 间	1周		大小/重量	长(厘米)	宽(厘米)	高度(厘米)	重量(公斤)
				40.0	35.0	9.0	2.6
保 存 温 度 带	<input checked="" type="checkbox"/> 常温 <input type="checkbox"/> 冷蔵 <input type="checkbox"/> 冷凍		参 考 价 格	<input type="checkbox"/> FOB <input type="checkbox"/> CIF		报 价 有 效 期	
	()					日本国内销商价格	不含税 170 日元
认证·认定机构的审批许可 (商品·工厂等)	ISO22000						

原 材 料 以 及 添 加 物	原 产 地	营 养 成 分	成 份 量
糖渍苹果、派皮（小麦粉、人工奶油、黄油、蛋黄、食盐）、小麦粉调制品（小麦粉、砂糖）、液态鸡蛋、小麦粉、起酥油、人工奶油、麦芽糖、食用乳化油脂（糖浆、食用植物油脂、糊精、乳蛋白）淀粉糖浆、砂糖、脱脂乳粉、肉桂、添加剂显示顺序、增稠稳定剂（加工淀粉、黄原胶）、乳化剂、膨脹剂、酸化剂、乳酸钙、抗氧化剂（V.C、V.E）、酒精、香料、色素（胭脂树橙、胡萝卜素）、（部分原料含有大豆）		热量	348kcal
		蛋白质	3.8g
		总脂质	18g
		饱和脂肪酸	4.34g
		反式脂肪酸	0.94g
		碳水化合物	42.7g
		糖	39.8g
		钠	200mg
产 品 特 色		使 用 方 式 (使用方法·推荐菜谱等)	
将青森县产苹果切成大块，与海绵蛋糕胚一起包裹在派皮中。大块果肉鲜嫩多汁，嚼劲十足，酥脆可口。2005~2007年荣获蒙特金奖。		从袋子中拿出糕点，用烤箱稍稍加热，即可呈现出派的爽脆口感，味道跟刚烤好的差不多。	

■产品照片

	リンゴシロップ漬、パイ生地（小麦粉、マーガリン、バター、卵黄、食塩）、小麦粉調製品（小麦粉、砂糖）、液鶏卵、小麦粉、ショートニング、マーガリン、麦芽糖、食用乳化油脂（水あめ、食用植物油脂、デキストリン、乳蛋白）、還元水あめ、砂糖、脱脂粉乳、シブモン、添加物名表示順、糊料（加工デンプン、キサンタンガム）、乳化剂、膨脹剂、酸味料、乳酸Ca、酸化防止剂（V.C、V.E）、酒精、香料、着色料（アノトー、カロチン）、(原材料の一部に大豆を含む)
	过敏感源（特定原材料）
	大豆（符合特定原材料标准）

展览会·商谈会票



■产品特性和交易条件

产 品 名	PPOROCHOCOLAT						
JAN 条 码	4903443013223	包装	材 质	尼龙			
保 存 期 限	180天		大小/内容量	长(厘米)	宽(厘米)	高度(厘米)	内容量
				15.0	65.0	38.0	170 g
最低交货单位	50箱	箱	材 质	纸箱		个 数	24.0
交 货 时 间	14-20日		大小/重量	长(厘米)	宽(厘米)	高度(厘米)	重 量 (公斤)
				33.0	44.0	11.0	4 k g
保 存 温 度 带	<input checked="" type="checkbox"/> 常温 <input type="checkbox"/> 冷蔵 <input type="checkbox"/> 冷凍 ()		<input type="checkbox"/> FOB <input type="checkbox"/> CIF		报 价 有 效 期		
					日本国内销商价格	不含税 361 日元	
认证·认定机构的审批许可 (商品·工厂等)							

原 材 料 以 及 添 加 物	原 产 地	营 养 成 分	成 份 量
巧克力(日本国内制造)、牛奶、人工奶油、液态鸡蛋、砂糖、小麦粉、加糖蛋黄、可可粉、香料、乳化剂(大豆源性)、抗氧化剂(V.E)、柠檬酸、色素(胡萝卜素)		热量	455kcal
		蛋白质	6.9g
		总脂质	27.7g
		饱和脂肪酸	7.9g
		反式脂肪酸	0.89g
		碳水化合物	44.3g
		糖	
		钠	34mg
产 品 特 色		使 用 方 式 (使用方法·推荐菜谱等)	
将小麦粉/鸡蛋揉进巧克力中,使用烤炉充分蒸烤而成。外皮稍硬、内芯湿润软绵的巧克力蛋糕。冷藏后食用更美味。可以感受到巧克力芳醇浓郁的香味。		PPOROCHOCOLAT被切成5块,可直接享用。配上冰淇淋吃更美味。	

■产品照片

	チョコレート(国内製造)、牛乳、マーガリン、液鶏卵、砂糖、小麦粉、加糖卵黄、ココアパウダー/香料、乳化剂(大豆由来)、酸化防止剂(V.E)、クエン酸、着色料(カロチン)
	过敏源(特定原材料)
	大豆(符合特定原材料标准)

■产品特性和交易条件

产 品 名	森CHOCOLAT						
JAN 条 码	4903443017825	包装	材 质	内包装：尼龙、外包装：纸			
保 存 期 限	100天		大小/内容量	长(厘米)	宽(厘米)	高度(厘米)	内容量
				17.0	7.5	4.5	180 g
最低交货单位	3箱	箱	材 质	纸箱		个 数	12.0
交 货 时 间	7-10日		大小/重量	长(厘米)	宽(厘米)	高度(厘米)	重量(公斤)
				34.0	22.5	10.5	2.6
保 存 温 度 带	<input checked="" type="checkbox"/> 常温 <input type="checkbox"/> 冷蔵 <input type="checkbox"/> 冷凍 ()		参 考 价 格	<input type="checkbox"/> FOB <input type="checkbox"/> CIF		报 价 有 效 期	
						日 本 国 内 销 商 价 格	不 含 税 495 日 元
认 证・认 定 机 构 的 审 批 许 可 (商 品・工 厂 等)	敝公司森CHOCOLAT制造工厂是依据青森县食品卫生自主卫生管理认证制度取得认证的工厂，始终保持卫生管理高水平。						

原 材 料 以 及 添 加 物	原 产 地	营 养 成 分	成 份 量
巧克力、苹果干(苹果、砂糖)、人工奶油、液态鸡蛋、砂糖、小麦粉、加糖蛋黄、可可粉、果酒、乳化剂、香料、抗氧化剂(V.C、V.E)酸味剂、柠檬酸、色素(胡萝卜素)、(部分原材料含大豆)		热量	399kcal
		蛋白质	4.6g
		总脂质	15.3g
		饱和脂肪酸	6.9g
		反式脂肪酸	0.84g
		碳水化合物	61.1g
		糖	
		钠	28mg
产 品 特 色		使 用 方 式 (使用方法・推荐菜谱等)	
诞生自苹果森林的巧克力蛋糕“森CHOCOLAT”。开封时散发西打酒(青森县产)的香气，能融化在口腔中的醇厚巧克力蛋糕。使用青森县产富士苹果的果干，满满果肉感，鲜嫩多汁。粉红色包装象征着西打酒的清爽口感与苹果的完美融合。“森CHOCOLAT”是作为RAGUENEAU×ORANGEPAGE的联合企划，收集了ORANGEPAGE青森读者反馈后制作而成的糕点。			

■产品照片

	チョコレート、ドライアップル(リンゴ、砂糖)、マーガリン、液鶏卵、牛乳、砂糖、小麦粉、加糖卵黄、ココアパウダー、果実酒、乳化剤、香料、酸化防止剤(V.C、V.E)、酸味料、クエン酸、着色料(カロチン)、(原材料の一部に大豆を含む)
	过敏源(特定原材料)
	大豆(符合特定原材料标准)

■ 出展企业介绍

出 展 企 业 名	WADAKAN株式会社		
年 销 售 额	50亿日元	从 业 人 员 数	160
代 表 姓 名	Yukio NAKAGAWA (中川由起夫)		
留 言	“为顾客提供更美味、更优质的产品” 是WADAKAN创业至今100余年来始终坚守的信念。 自动化生产线引进最新技术及计算机， 建立起大规模生产体系，实现了彻底的质量管理。		
主 页	http://www.wadakan.net/		
公 司 地 址	〒 030-0923	4-1 Shinagawa, Yahatabayashi, Aomori, Aomori (青森県青森市八幡林字品川4-1)	
工 厂 地 址	〒 030-0923	4-1 Shinagawa, Yahatabayashi, Aomori, Aomori (青森県青森市八幡林字品川4-1)	
负 责 人	Suzuki (鈴木甚吉)	E - m a i l	j.suzuki@wadakan.net
T E L	+81-17-726-7222	F A X	+81-17-726-7230

■ 制造工艺 [如是农林水产品填写生产工艺等] 卖点

“创造全新价值，追求全球品质”是当今社会对企业的要求。
为了在继承传统的同时，生产出满足21世纪需求的产品，
本公司于2001年9月取得了质量管理体系“ISO9001”认证。

照 片

■ 品质管理信息

有无产品检验	<input checked="" type="checkbox"/> 有 <input type="checkbox"/> 無			
卫生管理要求	制造工艺管理	按照ISO9001实施管理		
	从业人员管理	按照ISO9002实施管理		
	施舍设备和管理	按照ISO9003实施管理		
微机管理体制	负责人联系方式	负 责 人		联 系 方 式
	记 录			

展览会·商谈会票

■产品特性和交易条件

产 品 名	特级纯酿酱油						
JAN 条 码		包装	材 质	PET			
保 存 期 限	18个月		大小/内容量	长(厘米)	宽(厘米)	高度(厘米)	内容量
最低交货单位	10箱	箱	材 质	纸箱		个 数	15本
交 货 时 间			大小/重量	长(厘米)	宽(厘米)	高度(厘米)	重量(公斤)
保 存 温 度 带	<input checked="" type="checkbox"/> 常温 <input type="checkbox"/> 冷藏 <input type="checkbox"/> 冷冻 ()	参 考 价 格	<input type="checkbox"/> FOB <input type="checkbox"/> CIF	报 价 有 效 期			
认 证・认 定 机 构 的 审 批 许 可 (商 品・工 厂 等)	ISO9001、其他HACCP (自治体等)						
				日 本 国 内 销 商 价 格	不 含 税 140 日 元		

原 材 料 以 及 添 加 物	原 产 地	营 养 成 分	成 份 量
脱脂大豆 (非转基因)			
小麦			
食盐/酒精			
调味料 (氨基酸等)			
产 品 特 色		使 用 方 式 (使用方法・推荐菜谱等)	
悠久传统孕育出的颜色清澈、味道醇厚、芳香纯净的酱油。 JAS特级 (纯酿)		请用作蘸料、拌料或制作煮物。	

■产品照片

	过 敏 源 (特 定 原 材 料)
--	-------------------

展览会·商谈会票



■产品特性和交易条件

产 品 名	鲣鱼厚削酱料						
JAN 条 码		包 装	材 质	PET			
保 存 期 限	12个月		大小/内容量	长(厘米)	宽(厘米)	高度(厘米)	内容量
				5.9	5.9	17.1	300ml
最低交货单位	10箱	箱	材 质	纸箱		个 数	15.0
交 货 时 间			大小/重量	长(厘米)	宽(厘米)	高度(厘米)	重 量 (公斤)
				17.9	29.7	17.5	5.8kg
保 存 温 度 带	<input checked="" type="checkbox"/> 常温 <input type="checkbox"/> 冷蔵 <input type="checkbox"/> 冷凍		参 考 价 格	<input type="checkbox"/> FOB <input type="checkbox"/> CIF		报 价 有 效 期	
	()					日 本 国 内 销 商 价 格	不 含 税 170 日 元
认证·认定机构的审批许可 (商品·工厂等)	ISO9001、其他HACCP(自治体等)						

糕点、调味料等

原 材 料 以 及 添 加 物	原 产 地	营 养 成 分	成 份 量
酱油(含大豆/小麦)			
砂糖类(果糖葡萄糖液糖、砂糖)			
食盐、米发酵调味料			
鱼干薄片(宗太鲣、鲭鱼)			
提取物(鲣节、海带、香菇)			
海带(北海国产)酒精、			
调味料(氨基酸等)、酸味剂			
产 品 特 色		使 用 方 式 (使用方法·推荐菜谱等)	
按比例均衡添加海带、鲣鱼、香菇高汤，发挥味道相乘作用的酱料。 让无法单独发挥的鲜味更好地发挥出来的3倍浓缩类型		可用于面类、天妇罗蘸汁、锅类、煮菜、盖饭类等，用途多种多样。	

■产品照片

	过敏源(特定原材料)
--	------------

展览会·商谈会票

■产品特性和交易条件

产 品 名	生姜烧酱汁						
JAN 条 码		包装	材 质	PET			
保 存 期 限	12个月		大小/内容量	长(厘米)	宽(厘米)	高度(厘米)	内容量
				5.9	5.9	17.1	350g
最低交货单位	10箱	箱	材 质	纸箱		个 数	15本
交 货 时 间			大小/重量	长(厘米)	宽(厘米)	高度(厘米)	重量(公斤)
				17.9	29.7	17.5	5.9kg
保 存 温 度 带	<input checked="" type="checkbox"/> 常温 <input type="checkbox"/> 冷蔵 <input type="checkbox"/> 冷凍 ()		参 考 价 格	<input type="checkbox"/> FOB <input type="checkbox"/> CIF		报 价 有 效 期	
						日本国内销商价格	不含税 250 日元
认证·认定机构的审批许可 (商品·工厂等)	ISO9001、其他HACCP(自治体等)						

原 材 料 以 及 添 加 物	原 产 地	营 养 成 分	成 份 量
酱油(含大豆/小麦)			
砂糖类(果糖葡萄糖液糖、砂糖)			
食盐、米发酵调味料			
鱼干薄片(宗太鲣、鲭鱼)			
提取物(鲣节、海带、香菇)			
海带(北海道产)酒精、			
调味料(氨基酸等)、酸味剂			
甘味料(甘草)			
产 品 特 色		使 用 方 式 (使用方法·推荐菜谱等)	
醤油ベースのたれに生姜をふんだんに加え、具材によく絡むたれに仕上げました。 漬け込みだれ、かけたれとしておいしくお使い頂けます。 生姜の風味が食欲をそそる生姜焼のたれです。		◎漬け込みの場合 肉を10分ほど漬け込み、汁気をきって中火で焼いて下さい。 ◎たれにからめて約場合 肉に火が通ったら弱火にしたれをかけ、からめながら焼いて下さい。	

■产品照片

	过敏源(特定原材料)
--	------------

