

意匠編

# KIPRIS簡易 マニュアル



独立行政法人  
日本貿易振興機構  
| ソウル事務所

MANUAL FOR USAGE OF KIPRIS

KIPRIS (Korea Intellectual Property Rights Information Service: 韓国知的財産権情報サービス) とは、韓国特許庁が保有する国内外の知的財産権に関する情報を、一般利用者がインターネットを通じて、無料で検索および閲覧できる情報検索サービスです。

ジェットロでは、韓国の知的財産権情報へのアクセス向上のため、従前から英語版KIPRISの簡易マニュアルを作成・配布してまいりましたが、KIPRISの機能向上、デザイン変更に伴い、新たに本マニュアルを作成しました。是非ご活用ください。

# 目次

1. 番号照会 ① / ② / ③
2. 直接入力検索とアドバンスト検索
3. アドバンスト検索
  - ① 検索項目
  - ② DCの検索
  - ③ 法人名の入力
  - ④ 住所入力 / ⑤ 日付入力
4. 検索の流れ
  - ① 入力例 / ② 検索結果
  - ③ 検索結果分析 / ④ 文献詳細
5. 文献の詳細
  - ① 書誌事項 / ② 出願人等 / ③ 創作要旨・内容
  - ④ 経過情報 / ⑤ 複数意匠
6. その他の便利機能 ① ②

KIPRIS

(<http://eng.kipris.or.kr/>)

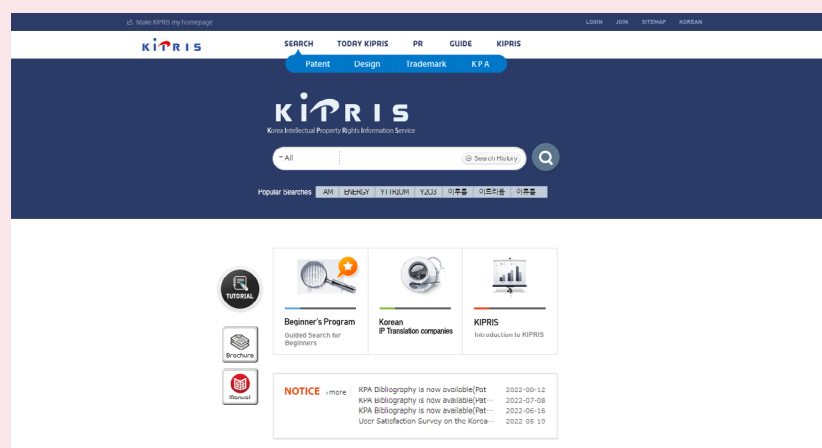

# + 1. 番号照会

30-2021-0015041とあります。  
どうやって調べればいいでしょうか。

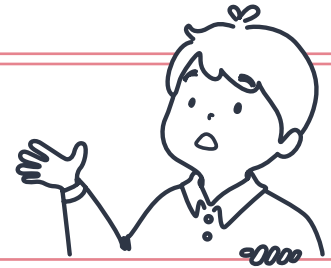

+ 韓国特許庁が保有する知的財産権関連情報を  
**KIPRIS**というインターネットサービスから無料で  
調べることができます。

- ▶ ① 直接入力検索
- ▶ ② アドバンスド検索

## 番号の規則

出願番号や登録番号  
等の見分け方

## ① 方法1: 直接入力検索

### ① 「Design」をクリック



### ② 検索欄に番号入力

「3020210015041」を入力します  
※ハイフンがあっても大丈夫です

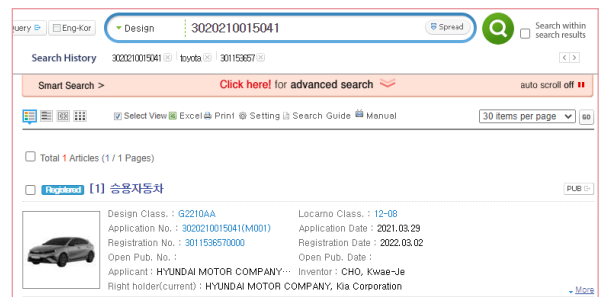
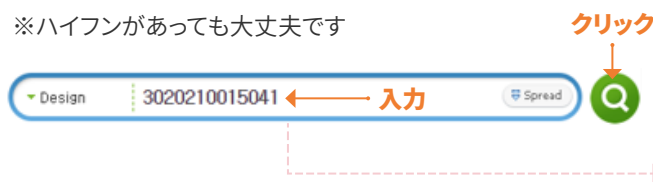

### ③ 文献をチェック

複数の文献がヒットする場合があります

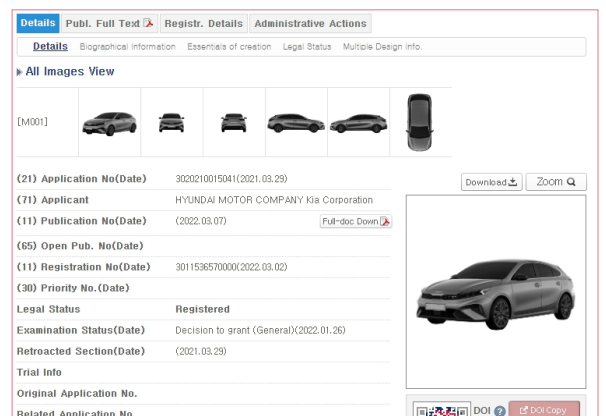

## ② 方法2:アドバンスト検索

### ① 「Design」をクリック



### ② アドバンスト検索欄を開く

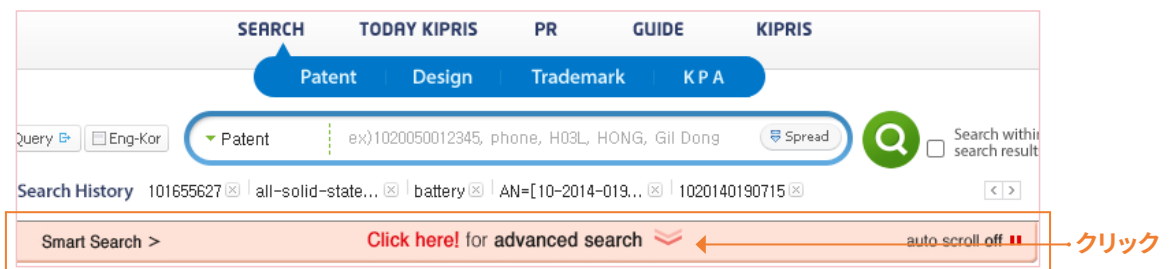

### ③ 検索条件を入力

例:出願番号入力欄に出願番号「3020210015041」を入力します。

<b>Category</b>	<input checked="" type="checkbox"/> Relation design(Former Similar design) <input checked="" type="checkbox"/> Part of the design <input checked="" type="checkbox"/> Etc(single,basic, whole design)	
<b>Administrative Status</b>	<input checked="" type="checkbox"/> All <input checked="" type="checkbox"/> Unexamined <input checked="" type="checkbox"/> Published <input checked="" type="checkbox"/> Withdrawn <input checked="" type="checkbox"/> Ended <input checked="" type="checkbox"/> Abandoned <input checked="" type="checkbox"/> Invalidated <input checked="" type="checkbox"/> Rejected <input checked="" type="checkbox"/> Registered	
<b>Indication of Product(IT)</b> <small>help</small>	ex) (smart*(phone+tablet))*case <input type="text"/> and <input type="button" value="v"/>	
<b>Full Text</b> <small>help</small>	ex) "cellular phone", cell*phone <input type="text"/> and <input type="button" value="v"/>	
<b>Classification</b> <small>guide</small>	Design Class.(DC) ex) H33192 <input type="text"/> and <input type="button" value="v"/>	Locarno Class. (LC) ex) 01, 11 <input type="text"/> and <input type="button" value="v"/>
<b>Number</b> <small>guide</small>	Application No.(AN) <input type="text" value="3020210015041"/> and <input type="button" value="v"/>	Open publication No.(ON) ex) 3020160001234, 30-?-1234 <input type="text"/> and <input type="button" value="v"/> <small>^ close</small>
	Registration No.(RN) ex) 3001234560000 <input type="text"/> and <input type="button" value="v"/>	Publication No.(PN) ex) 302123780000 <input type="text"/> and <input type="button" value="v"/>
	Intl. Reg. No.(HN) ex) DM/092656 <input type="text"/> and <input type="button" value="v"/>	
<b>Date</b> <small>guide</small>	Application Date(AD) ex)20030101 <input type="text"/> ~ ex)20031230 <input type="text"/> and <input type="button" value="v"/>	Open Pub. Date(OD) <input type="text"/> ~ <input type="text"/> and <input type="button" value="v"/> <small>^ close</small>
	Registration Date(RD) <input type="text"/> ~ <input type="text"/> and <input type="button" value="v"/>	Publication Date(PD) <input type="text"/> ~ <input type="text"/> and <input type="button" value="v"/>
	Intl. Reg. Date(HD) <input type="text"/> ~ <input type="text"/> and <input type="button" value="v"/>	
<b>Priority</b> <small>help</small>	Priority No.(PRN) ex) DM/012534, JP-D-2003-00012342 <input type="text"/> and <input type="button" value="v"/>	Priority Date(PRD) <input type="text"/> ~ <input type="text"/> and <input type="button" value="v"/>
<b>Name/No./Address</b>	Applicant(AP) <small>guide</small> ex) Samsung, 119980017949, Korea <input type="text"/> and <input type="button" value="v"/>	Agent(AG) <small>guide</small> ex) Samsung, 920101000413, Korea <input type="text"/> and <input type="button" value="v"/>
	Inventor(IV) <small>guide</small> ex) Samsung, 119981042713, Korea <input type="text"/> and <input type="button" value="v"/>	Patentee(PG) <small>guide</small> ex) Smith, 220010069782, Korea <input type="text"/> and <input type="button" value="v"/>
	Exclusive Licensee(EL) ex) Corporation, 220020175834, Seoul <input type="text"/> and <input type="button" value="v"/>	Non-exclusive Licensee(NL) ex) Corporation, 120090501470, Seoul <input type="text"/> and <input type="button" value="v"/>
Clear		Search Guide
		<input type="button" value="Search"/>

入力

クリック

### ③ 番号規則

出願番号や公開番号: □□ - □□□□ - 下7桁

意匠:30

出願・公開年

登録番号: □□ - 下7桁

### A 番号入力(アドバンスド検索欄から)

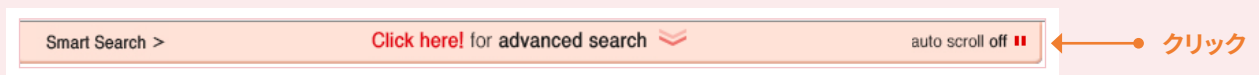

Number guide	Application No.(AN)	3020210015041	例) 出願番号
	Registration No.(RN)	ex) 3001234560000	
	Intl. Reg. No.(HN)	ex) DM/092656	

+

または

### B 検索式を入力

例) 出願番号「3020210015041」



#### 検索式を入力(略号:下記参照)

- 出願番号:(Application No. (AN))出願時に付与される番号
- 公開番号:(Open Publication No. (ON))公開時(出願人申請のみ)に付与される番号
- 公告番号:(Publication No. (PN)) 出願公告時に付与される番号(旧出願公告制度:1997年6月末まで)
- 登録番号:(Registration No. (GN))設定登録後に付与される番号
- 優先権主張番号:(Priority No. (RN))優先権主張の基礎となる出願番号
- 国際登録番号:(Int'l Reg. No. (HN))国際登録時に付与される番号

## + 2. 直接入力検索とアドバンスド検索

KIPRISには、2種類の検索方法があります。

→ ㉠ 直接入力検索、㉡ アドバンスド検索

### A 直接入力検索

画面はシンプルだが検索記号の知識が必要。

### B アドバンスド検索

<b>Category</b>	<input checked="" type="checkbox"/> Relation design(Former Similar design) <input checked="" type="checkbox"/> Part of the design <input checked="" type="checkbox"/> Etc(single,basic,whole design)	
<b>Administrative Status</b>	<input checked="" type="checkbox"/> All <input checked="" type="checkbox"/> Unexamined <input checked="" type="checkbox"/> Published <input checked="" type="checkbox"/> Withdrawn <input checked="" type="checkbox"/> Ended <input checked="" type="checkbox"/> Abandoned <input checked="" type="checkbox"/> Invalidated <input checked="" type="checkbox"/> Rejected <input checked="" type="checkbox"/> Registered	
<b>Indication of Product(IT)</b>	ex) (smart*(phone+tablet))*case and	
<b>Full Text</b>	ex) "cellular phone", cell*phone and	
<b>Classification</b>	Design Class.(DC) ex) H33192 and	Locarno Class. (LC) ex) 01, 11 and
<b>Number</b>	Application No.(AN) ex) 3020150012345, 30-?-12345 and	Open publication No.(ON) ex) 3020160001234, 30-?-1234 and
	Registration No.(RN) ex) 3001234560000 and	Publication No.(PN) ex) 302123780000 and
	Intl. Reg. No.(HN) ex) DM/092656 and	
<b>Date</b>	Application Date(AD) ex)20030101 ~ ex)20031230 and	Open Pub. Date(OD) ~ and
	Registration Date(RD) ~ and	Publication Date(PD) ~ and
	Intl. Reg. Date(HD) ~ and	
<b>Priority</b>	Priority No.(PRN) ex) DM/012534, JP-D-2003-00012342 and	Priority Date(PRD) ~ and
<b>Name/No./Address</b>	Applicant(AP) ex) Samsung, 119980017949, Korea and	Agent(AG) ex) Samsung, 920101000413, Korea and
	Inventor(IV) ex) Samsung, 119981042713, Korea and	Patentee(PG) ex) Smith, 220010069782, Korea and
	Exclusive Licensee(EL) ex) Corporation, 220020175834, Seoul and	Non-exclusive Licensee(ML) ex) Corporation, 120090501470, Seoul and

検索式が分からなくても本格的な検索が可能。

## + 3. アドバンスド検索 (1)

検索時の入力方法

Click here! for advanced search  クリック

### ① 検索項目

該当項目に必要な事項を入力します

<b>Category</b>	<input checked="" type="checkbox"/> Relation design(Former)
<b>Administrative Status</b>	<input checked="" type="checkbox"/> All <input checked="" type="checkbox"/> Unexamined <input checked="" type="checkbox"/>
<b>Indication of Product(IT)</b> <small>help</small>	ex) (smart*(phone+tablet))*c
<b>Full Text</b> <small>help</small>	ex) "cellular phone", cell*ph
<b>Classification</b> <small>guide</small>	Design Class.(DC)
<b>Number</b> <small>guide</small>	Application No.(AN) Registration No.(RN)

- 類型(Category)
  - 関連意匠、部分意匠、他
- 法的状態(Status)
  - 公開、公告、取下、消滅、放棄、無効、拒絶、登録
- 物品名称(IT)
- フリー検索(Free Search)
- 意匠分類(Classification)
  - 韓国意匠分類、ロカルノ分類

### A 演算子について

	区分	例
AND (*)	*前後のキーワードの 全てを含む検索	mobile phone*case
OR (+)	+前後のキーワードの いずれかを含む検索	cellular phone+ mobile phone
NOT (!)	!後のキーワードを 含まない検索	car*!clutch
NEAR (^)	^前後のキーワード間に n個の単語を含む検索(nは1~3まで)	car^2angle

### B 英語・韓国語自動変換

● チェック:英語に対応する韓国語の全文検索可能

Eng-Kor

Registered [151] 조명용 렌턴이 부설된 배터리

英語に該当する韓国語も検索(例:battery/배터리)

## + 3. アドバンスド検索 (2)

検索時の入力方法

Click here! for advanced search  クリック

### ② DC (韓国意匠分類) の検索

#### ① guideをクリック

<b>Category</b>	<input checked="" type="checkbox"/> Relation design(Former)
<b>Administrative Status</b>	<input checked="" type="checkbox"/> All <input checked="" type="checkbox"/> Unexamined <input checked="" type="checkbox"/>
<b>Indication of Product(IT)</b> <small>help</small>	ex) (smart*(phone+tablet))*
<b>Full Text</b> <small>help</small>	ex) "cellular phone", cell*ph
<b>Classification</b> <small>guide</small>	Design Class.(DC)
<b>Number</b> <small>guide</small>	Application No.(AN) Registration No.(RN) Intl. Reg. No.(HN)
<b>Date</b> <small>guide</small>	Application Date(AD) Registration Date(RD) Intl. Reg. Date(HD)
<b>Priority</b> <small>help</small>	Priority No.(PRN)

guideをクリック

#### ② 該当分野を入力 (例:battery)

Advanced Search	Design Classification Search
<b>Design Classification</b>	Design Classification code <input type="text" value="battery"/> <input type="button" value="Search"/> <input type="button" value="Cancel"/>
Locarno Classification	
<b>Design classification</b> is a searching method by designating a design classification code. a condition content can be written without a blank and using * or +. H5450 : If you know a design classification code H5457 : If you know a part of it H5457+H2741 : a search satisfying one of conditions	

韓国意匠分類か、  
ロカルノ分類か  
選択します

該当分野  
を入力

クリック

#### ③ 該当DCをクリック

Matched cases : 1 count		
Serial number	Code	Indication of Product
1	H182	축전지—축전지,예초기용баттери,배터리(BATTERY)

ここでは、一つなので  
確認し、クリック

該当欄に自動的に挿入

クリック

#### ④ 確認

<b>Classification</b> <small>guide</small>	Design Class.(DC)	<input type="text" value="H182"/>
--	-------------------	-----------------------------------

確認

アドバンスド検索のDC欄に自動的に入力

▶ ロカルノ分類を検索する場合も上記と同様

Advanced Search
· Design Classification
<b>Locarno Classification</b>

クリック



# 3. アドバンスド検索 (3)

**検索時の入力方法**

Click here! for advanced search クリック

## ③ 法人名を入力

### ① guideをクリック

<b>Classification</b> <small>guide</small>	Design Class.(DC)
<b>Number</b> <small>guide</small>	Application No.(AN) Registration No.(RN) Intl. Reg. No.(HN)
<b>Date</b> <small>guide</small>	Application Date(AD) Registration Date(RD) Intl. Reg. Date(HD)
<b>Priority</b> <small>help</small>	Priority No.(PRN)
<b>Name/ No./Address</b>	Applicant(AP) <small>guide</small> Inventor(IV) <small>guide</small> Exclusive Licensee(EL)

クリック

### ② 法人名を入力

Applicant Name/No/Address

Name/No/Address  Search

**P** : Patent Customer Number **B** : Business Registration Number **C** : Corporation Number

\* Cross-reference function → You can perform a search based on an Applicant's name, Company's name, Patent Customer Number or address.

operator	Search Query
Truncation	Use truncation when you have only partial information on the person's name. <b>LG</b> : Search and retrieve all person's name starts with LG
OR (+)	<b>(OR)</b> Finds results with at least one of the words. <b>ex)</b> LG+Electronics: Retrieve a list of applicants that contains either LG or Electronics
<b>(AND)</b>	Finds results with all the words. <b>ex)</b> LG+Electronics: Retrieve a list of applicants that contains both LG and Electronics.
<b>AND NOT</b>	Finds results without the word. <b>ex)</b> LG-ELECTRONICS: Retrieve a list of applicants that contains LG and not ELECTRONICS

**特許顧客番号**  
Patent Customer Number

韓国特許庁で  
各出願人に付与する  
識別コードを  
いいます

入力

クリック

### ③ 候補の絞込み

先述の**演算子**を参照

samsung\*electronics^1co

Applicant Name/No/Address

Name/No/Address  Search

**P** : Patent Customer Number **B** : Business Registration Number **C** : Corporatic

Hits : 3

No.	Code	Name	Address
1	<b>P</b> 519980814585	トマスイン더ストラズイン コポレイテド SAMSUNG ELECTRONICS CO., LTD.	ミハルチク,カリフォルニア, ス,ユニオンパークビル****
2	<b>P</b> 119980001983 <b>C</b> 2001110019848	삼성광주전자 주식회사 Samsung Gwangju Electronics Co., Ltd.	광주광역시 광산구...
3	<b>P</b> 119981042713 <b>B</b> 1248100998 <b>C</b> 1301110006246	삼성전자주식회사 SAMSUNG ELECTRONICS CO., LTD.	경기도 수원시 영통구...

### ④ 選択

Hits : 3

No.	Code	Name	Address
1	<b>P</b> 519980814585	토마스인더스트리즈인 코포레이티드 SAMSUNG ELECTRONICS CO., LTD.	미합중국,캘리포니아, 스, 유니온퍼시픽빌딩****
2	<b>P</b> 119980001983 <b>C</b> 2001110019848	삼성광주전자 주식회사 Samsung Gwangju Electronics Co., Ltd.	광주광역시 광산구...
3	<b>P</b> 119981042713 <b>B</b> 1248100998 <b>C</b> 1301110006246	삼성전자주식회사 SAMSUNG ELECTRONICS CO., LTD.	경기도 수원시 영통구...

519980814585

クリック

### ⑤ 確認

Applicant(AP) guide

自動的に検索欄に入力

## + 3. アドバンスド検索 (4)

検索時の入力方法

Click here! for advanced search  クリック

### ④ 住所入力(ハングル入力のみ対応)

#### ① 地名「수원」(水原)を追加する

Name/No/Address  Search

samsung\*electronics\*수원

ここでは、先述の  
法人名(出願人)  
入力時における  
guideを使用します

Applicant(AP)   
クリック

#### ② 該当特許顧客番号をクリック

Hits : 3

No.	Code	Name	Address
1	 119930017077  1301840000047	제주삼성전자유한공사 한국지점 SAMSUNG ELECTRONICS HUIZHOU CO., LTD.	경기 수원시 팔달구...
2	 120000194553  1248155381  1301110046797	삼성전자로지텍 주식회 사 SAMSUNG ELECTRONICS LOGITECH CO., LTD	경기도 수원시 영통구...
3	 119981042713  1248100998  1301110006246	삼성전자주식회사 SAMSUNG ELECTRONICS CO., LTD.	경기도 수원시 영통구...

下の検索欄に挿入される



自動的に挿入

クリック

#### ③ Submitをクリック



クリック

### ⑤ 日付入力

8桁にあわせて下さい。

Y Y Y Y M M D D (例: 20200105)

- 法的状態に応じて日付を入力
  - 出願、公開、公告、優先権主張、国際出願、国際公開
- 日付入力横のguideをクリック
  - カレンダーにある日付をクリック

Date

クリック

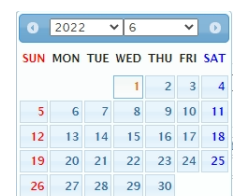

# 4. 検索の流れ(1)

検索時の入力方法  
Click here! for advanced search クリック

## ① 入力例 (2020年の「自動車」「ロカルノ分類(12-8)」で検索)

## ② 検索結果

# 4. 検索の流れ(2)

## 3 検索結果分析

(画面左横)の **GROUP** をクリック  
各項目別の状況を把握

**検索結果のソート**

Trademark Type

Select the type of trademark

Sort **ソート基準を**  
2つまで選択可能  
(昇順、降順選択)

Select

Application No

Application Date

Appl. Publ. No

Appl. Publ. Date

Registration No

Registration Date

Publ. No

Publ. Date

Statistical classification of the search results

App. Year	Pub. Year	Reg. Year	Locarno Class	Applicant
2020 (28)	2020 (13) 2021 (7)	2021 (19) 2022 (9)	12-08 (28)	Volkswagen Akti... (7) MERCEDES-BENZ... (4) FERRARI S.P.A. (4) Automobil Lamb... (1) Polestar Perform... (1) Peter Naumann (1) Paul Leibold (1)

出願・公開・登録別件数    LC(ロカルノ分類)の件数    出願人別の件数

エクセルデータのダウンロードが可能です。

括弧内の数字は、該当件数をさします。

## 4 文献詳細

審査経過情報

登録事項

公開公報

詳細について

- ① 書誌事項
- ② 出願人等
- ③ 創作要旨・内容
- ④ 経過情報
- ⑤ 複数意匠

検索の結果  
ヒットした文献

公報全文  
(韓国語)

승용자동차(Motor vehicle)

Page View Setting

Details

Full Text(Final vers.)

All Search List

[Use ← → ↕ ↻ Keys]

Application No

- 30-2020-0058644(M001)
- 30-2020-0058643(M001)
- 30-2020-0037807(M001)
- 30-2020-0024144(M001)
- 30-2020-0024143(M001)
- 30-2020-0024142(M001)
- 30-2020-0011898(M001)
- 30-2020-0006557(M001)
- DM/211479(M001)
- DM/207366(M002)
- DM/207365(M001)
- DM/207365(M002)
- DM/211259(M003)
- DM/211259(M002)
- DM/211259(M001)
- DM/209800(M002)
- DM/209800(M001)
- DM/210322(M001)
- DM/209998(M001)
- DM/209802(M001)
- DM/211158(M001)
- DM/211040(M001)
- DM/206433(M002)
- DM/206433(M001)
- DM/206247(M002)
- DM/206247(M001)

Details Biographical Information Essentials of creation Legal Status Multiple Design Info.

All Images View

[M001]

(21) Application No(Date) 3020200058644(2020.12.01)

(71) Applicant Volkswagen Aktiengesellschaft

(11) Publication No(Date) (2021.12.17) Full-doc Down

(65) Open Pub. No(Date)

(11) Registration No(Date) 3011423960000(2021.12.13)

(30) Priority No.(Date) 40 2020 100 866,4(2020.09.16)

Legal Status Registered

Examination Status(Date) Decision to grant (General)(2021.09.29)

Retroacted Section(Date) (2020.09.16)

Trial Info

Original Application No.

Related Application No.

Design Type Basic Public

(52) Design Class. G22108A

(51) Locarno Class. 12-08

Download Zoom

DOI DOI Copy

QR QR Download

f t

# 5. 文献の詳細(1)

## ① 書誌事項に関する情報

書誌情報に関する情報  
(出願番号、出願日、出願人、登録番号、登録日、公開番号、公開日、公告番号、公告日、優先権情報、法的状況、意匠類型、韓国意匠分類、口カルノ分類等)



## ② 出願人・発明者・代理人に関する情報

出願人等の情報  
出願人に関する情報  
(氏名、国籍、住所)  
発明者に関する情報  
(氏名、国籍、住所)  
代理人に関する情報  
(代理人名、国籍、住所)  
現権利者に関する情報  
(代理人名、国籍、住所)

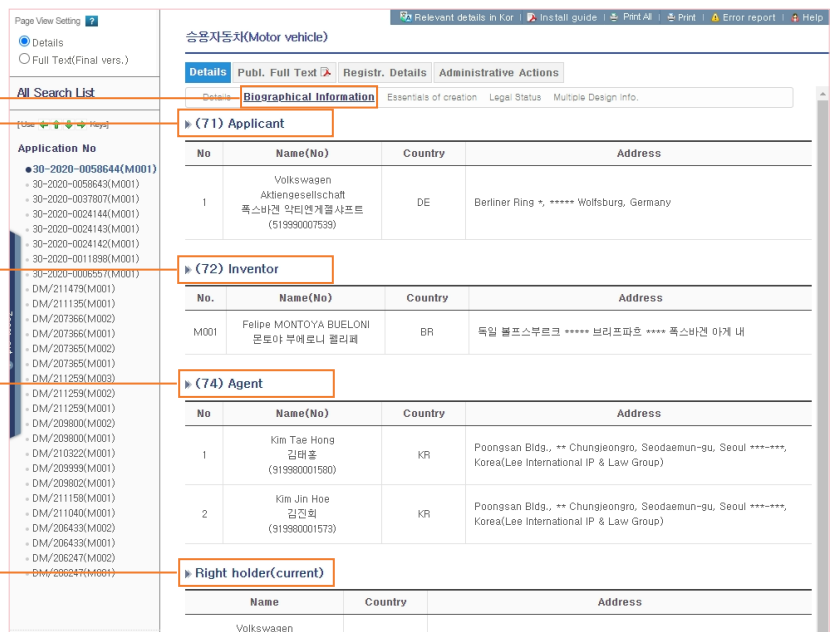

## ③ 創作の要旨、内容に関する情報

創作の要旨等に関する情報

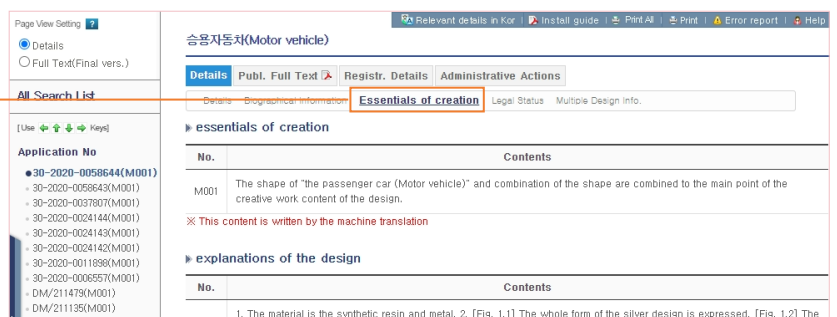

## + 5. 文献の詳細(2)

### ④ 経過情報

経過情報

승용자동차(Motor vehicle)

Details | Publ. Full Text | Registr. Details | Administrative Actions

Details | Biographical Information | Essentials of creation | **Legal Status** | Multiple Design Info.

No.	Document	Receipt/Dispatched Date	Status	Receipt/Dispatched Number
1	[Application for Examined Design Registration] Application for Design Registration ([디자인심사등록출원]디자인등록출원서)	2020.12.01	Accepted (수리)	112020129600408
2	Request for Specialized Search(Investigation Attorney) (전문조사뢰(조사원))	2021.05.31	Accepted (수리)	91999999900189
3	Report of Specialized Search of Design (디자인전문조사보고서)	2021.06.28	Accepted (수리)	91999999900190
4	Decision to grant Design Registration (디자인등록결정서)	2021.09.29	Completion of Transmission (발송 처리완료)	952021076772817

### ⑤ 複数意匠に関する情報

複数意匠  
に関する情報

승용자동차(Motor vehicle)

Details | Publ. Full Text | Registr. Details | Administrative Actions

Details | Biographical Information | Essentials of creation | Legal Status | **Multiple Design Info.**

No.	Representative Image	Indication of Product
:: No Data ::		

#### 複数意匠制度とは

意匠登録出願は原則的に1意匠1出願となりますが、産業資源部令にて定める物品類の区分において、同一物品類に属する物品については、100以内の意匠を1つの出願として出願できる制度をいいます。

## + 6. その他の便利機能

### ① KIPRISへの入会について

KIPRISには、検索式の保存、検索結果の保存、類似検索式の参照や検索データのダウンロードなど、入会しないと使えない機能等も存在します。KIPRISを使用する機会が多い場合、入会されることをお勧めします。

#### ① トップページ上段の「JOIN」クリック



#### ② 規約の同意、必要事項(氏名、電子メール等)の記入

#### ③ 手続き完了

### ② 検索結果のダウンロードについて

#### ① 右横のOnline Downloadクリック

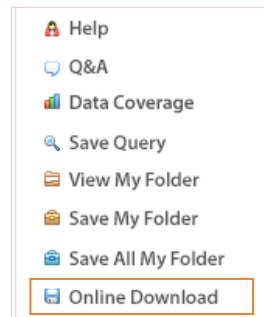

#### ② ログイン(別ウィンドウ)

#### ③ オプション選択

時間帯によって、1度に可能なダウンロード件数が異なります

#### ④ ダウンロード

右下createボタンを押した後、ダウンロードボタンが現れます

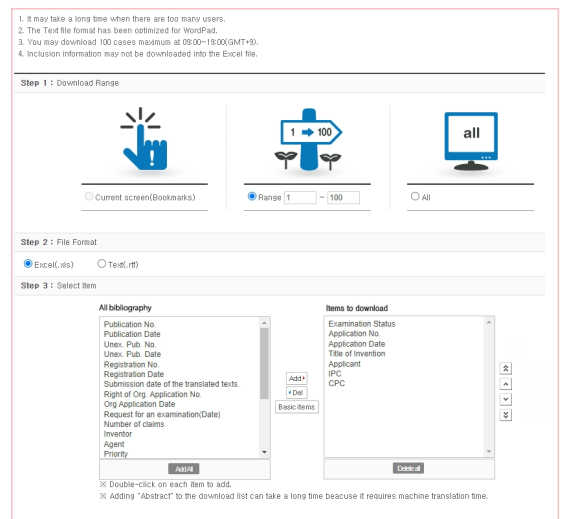

## 特許庁委託事業

### [著者]

特許法人NAM&NAM  
(代表弁理士 朴相琦)

### [発行]

独立行政法人 日本貿易振興機構  
ソウル事務所

📍 03188 ソウル特別市鐘路区清溪路41  
永豊ビル3階

☎ TEL: 02-399-5912

📠 FAX: 02-739-4658

2022年10月発行 禁無断転載

本冊子は、日本貿易振興機構が2022年10月に入手した情報に基づくものであり、その後の法律改正等によって変わる場合があります。また、掲載した情報・コメントは著者及び当機構の判断によるものですが、一般的な情報・解釈がこの通りであることを保証するものでないことを予めお断りします。



# KIPRIS簡易マニュアル

## 意匠編

独立行政法人 日本貿易振興機構  
| ソウル事務所